

Banco de Guatemala
Departamento de Estadísticas Macroeconómicas



ÍNDICE MENSUAL DE LA ACTIVIDAD ECONÓMICA (IMAE)
A AGOSTO DE 2018*



* Cifras preliminares sujetas a revisión

Guatemala, octubre 2018

Índice Mensual de la Actividad Económica (IMAE) a agosto de 2018

La actividad económica medida por la estimación del IMAE, en agosto de 2018, mostró una tasa de crecimiento de 3.2% (2.3% en agosto de 2017). Dicho comportamiento se vio influenciado por el resultado positivo que experimentaron, principalmente, las actividades económicas siguientes: Comercio al por mayor y al por menor; Industrias manufactureras; Servicios privados; Intermediación financiera, seguros y actividades auxiliares; y Transporte, almacenamiento y comunicaciones.

La serie tendencia-ciclo registró una tasa de crecimiento interanual de 3.2%, superior a la observada en el mismo mes del año previo (2.6%).

Índice Mensual de la Actividad Económica

Variaciones porcentuales interanuales

Período: Enero 2010 - Agosto 2018

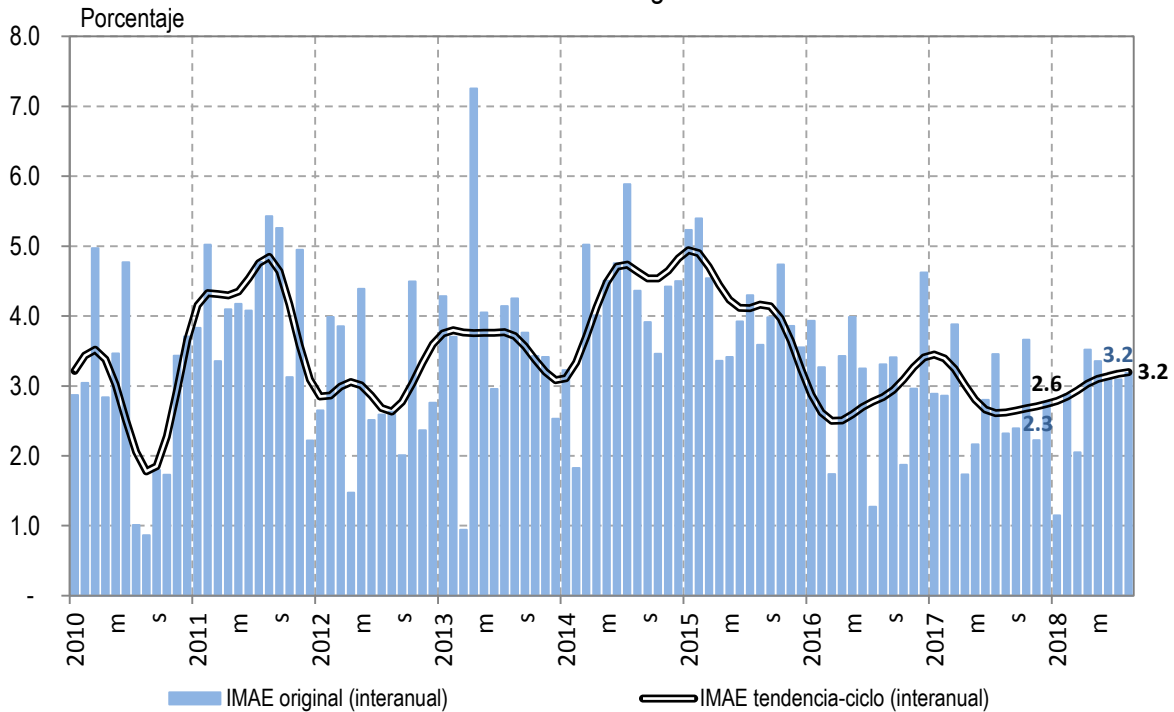

Fuente: Banco de Guatemala

Índice Mensual de la Actividad Económica (IMAE)

Banco de Guatemala
Departamento de Estadísticas Macroeconómicas
Índice Mensual de la Actividad Económica, (2001 = 100)

Series agregadas del Índice Mensual de la Actividad Económica (IMAE)

Período	Serie original		Serie tendencia ciclo	
	Índice	Variaciones Interanuales	Índice	Variaciones Interanuales
ene. 15	160.7	5.23	161.0	4.94
feb. 15	149.7	5.40	161.8	4.90
mar. 15	160.0	4.54	162.5	4.70
abr. 15	158.3	3.36	163.1	4.45
may. 15	164.2	3.41	163.6	4.23
jun. 15	157.9	3.92	164.0	4.12
jul. 15	168.6	4.30	164.4	4.11
ago. 15	159.4	3.59	164.8	4.16
sep. 15	162.9	3.98	165.0	4.14
oct. 15	167.4	4.74	165.2	3.96
nov. 15	174.2	3.86	165.3	3.64
dic. 15	181.8	3.55	165.4	3.24
ene. 16	167.0	3.93	165.7	2.88
feb. 16	154.6	3.27	166.0	2.62
mar. 16	162.7	1.74	166.5	2.50
abr. 16	163.7	3.43	167.2	2.51
may. 16	170.7	3.99	167.8	2.59
jun. 16	163.1	3.25	168.5	2.70
jul. 16	170.8	1.27	169.0	2.78
ago. 16	164.7	3.31	169.4	2.84
sep. 16	168.5	3.41	169.9	2.94
oct. 16	170.5	1.87	170.3	3.09
nov. 16	179.3	2.96	170.7	3.27
dic. 16	190.2	4.62	171.1	3.41
ene. 17	171.8	2.89	171.4	3.45
feb. 17	159.0	2.86	171.7	3.39
mar. 17	169.1	3.88	171.9	3.24
abr. 17	166.6	1.73	172.2	3.02
may. 17	174.4	2.16	172.5	2.81
jun. 17	167.6	2.80	172.9	2.66
jul. 17	176.7	3.46	173.4	2.61
ago. 17	168.5	2.32	173.9	2.62
sep. 17	172.5	2.39	174.4	2.65
oct. 17	176.8	3.66	174.8	2.68
nov. 17	183.3	2.22	175.3	2.71
dic. 17	195.5	2.77	175.8	2.74
ene. 18	173.8	1.15	176.2	2.79
feb. 18	163.6	2.88	176.6	2.85
mar. 18	172.5	2.05	177.0	2.93
abr. 18	172.4	3.52	177.4	3.03
may. 18	180.3	3.36	177.9	3.10
jun. 18	172.8	3.10	178.4	3.14
jul. 18	182.1	3.09	178.9	3.18
ago. 18	173.9	3.19	179.5	3.20

Fuente: Banco de Guatemala