

Banco de Guatemala
Departamento de Estadísticas Macroeconómicas



ÍNDICE MENSUAL DE LA ACTIVIDAD ECONÓMICA (IMAE)
A MAYO DE 2018*



* Cifras preliminares sujetas a revisión

Guatemala, julio 2018

Índice Mensual de la Actividad Económica (IMAE) a mayo de 2018

La actividad económica medida por la estimación del IMAE en mayo de 2018, mostró una tasa de crecimiento de 2.6% (2.2% en mayo de 2017). El comportamiento descrito, estuvo influenciado por el crecimiento que mostraron las actividades económicas siguientes: Comercio al por mayor y al por menor; Intermediación financiera, seguros y actividades auxiliares; Agricultura, ganadería, caza, silvicultura y pesca; e Industrias manufactureras.

Por su parte, la serie desestacionalizada registró en mayo de 2018 una tasa de variación de 0.4% respecto del mes anterior (0.1% en abril de 2018), mientras que la tendencia-ciclo registró una tasa de crecimiento interanual de 2.8%, inferior a la observada en el mismo mes del año previo (2.9%).

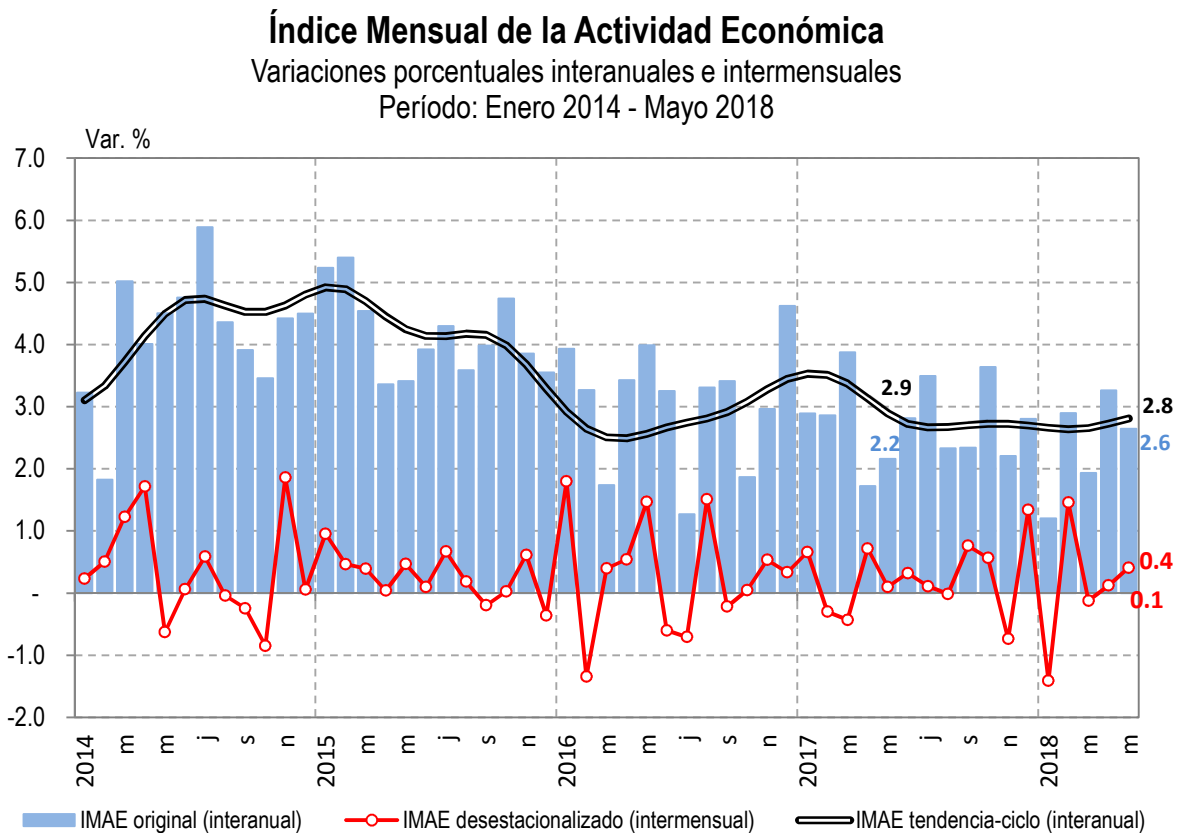

Fuente: Banco de Guatemala

Índice Mensual de la Actividad Económica (IMAE)

Series agregadas del Índice Mensual de la Actividad Económica (IMAE)

Período	Serie original		Serie desestacionalizada		Serie tendencia ciclo	
	Índice	Variaciones Interanuales	Índice	Variaciones intermensuales	Índice	Variaciones Interanuales
ene.15	160.7	5.23	161.2	0.95	161.0	4.92
feb.15	149.7	5.40	161.9	0.46	161.8	4.89
mar.15	160.0	4.54	162.6	0.39	162.5	4.70
abr.15	158.3	3.36	162.6	0.04	163.1	4.45
may.15	164.2	3.41	163.4	0.47	163.6	4.25
jun.15	157.9	3.92	163.6	0.10	164.1	4.14
jul.15	168.6	4.30	164.7	0.67	164.5	4.13
ago.15	159.4	3.59	165.0	0.18	164.8	4.18
sep.15	162.9	3.98	164.6	-0.20	165.0	4.15
oct.15	167.4	4.74	164.7	0.03	165.2	3.99
nov.15	174.2	3.86	165.7	0.61	165.3	3.68
dic.15	181.8	3.55	165.1	-0.36	165.4	3.29
ene.16	167.0	3.93	168.1	1.80	165.7	2.92
feb.16	154.6	3.27	165.8	-1.34	166.1	2.65
mar.16	162.7	1.74	166.5	0.40	166.6	2.51
abr.16	163.7	3.43	167.4	0.54	167.2	2.49
may.16	170.7	3.99	169.8	1.47	167.8	2.56
jun.16	163.1	3.25	168.8	-0.60	168.5	2.66
jul.16	170.8	1.27	167.6	-0.71	169.0	2.74
ago.16	164.7	3.31	170.1	1.51	169.4	2.81
sep.16	168.5	3.41	169.8	-0.22	169.8	2.91
oct.16	170.5	1.87	169.9	0.04	170.3	3.08
nov.16	179.3	2.96	170.8	0.54	170.7	3.28
dic.16	190.2	4.62	171.3	0.33	171.2	3.45
ene.17	171.8	2.89	172.5	0.66	171.6	3.53
feb.17	159.0	2.86	172.0	-0.30	171.9	3.51
mar.17	169.1	3.88	171.2	-0.43	172.2	3.37
abr.17	166.5	1.73	172.4	0.72	172.4	3.13
may.17	174.4	2.16	172.6	0.10	172.7	2.89
jun.17	167.6	2.82	173.2	0.32	173.0	2.72
jul.17	176.7	3.49	173.3	0.11	173.5	2.66
ago.17	168.5	2.33	173.3	-0.01	173.9	2.67
sep.17	172.4	2.34	174.6	0.76	174.4	2.70
oct.17	176.7	3.64	175.6	0.56	174.9	2.72
nov.17	183.3	2.21	174.3	-0.74	175.4	2.72
dic.17	195.5	2.81	176.7	1.34	175.8	2.70
ene.18	173.9	1.20	174.2	-1.41	176.1	2.66
feb.18	163.6	2.90	176.7	1.46	176.4	2.63
mar.18	172.3	1.94	176.5	-0.12	176.7	2.65
abr.18	172.0	3.26	176.7	0.12	177.1	2.73
may.18	179.0	2.64	177.4	0.41	177.5	2.81

Fuente: Banco de Guatemala