

Banco de Guatemala  
Departamento de Estadísticas Macroeconómicas



ÍNDICE MENSUAL DE LA ACTIVIDAD ECONÓMICA (IMAE)  
A OCTUBRE 2016\*



Guatemala, diciembre 2016

\* Cifras preliminares sujetas a revisión

## Índice Mensual de la Actividad Económica (IMAE) a octubre de 2016

La actividad económica medida por la estimación del IMAE, a octubre de 2016, mostró un crecimiento de 2.3%<sup>1</sup> (4.9% en octubre de 2015). Dicho resultado se vio impulsado por el comportamiento positivo que experimentaron, principalmente, las actividades económicas siguientes: Comercio al por mayor y al por menor; Servicios privados; Transporte, almacenamiento y comunicaciones; e Industrias Manufactureras.

La serie desestacionalizada<sup>2</sup> registró una variación de 1.4% en octubre de 2016 respecto del mes anterior, en tanto que la tendencia ciclo registró una tasa de crecimiento interanual de 2.7%, menos dinámica que hace un año.

### Índice Mensual de la Actividad Económica

Variaciones Porcentuales Interanuales e Intermensuales

Período: Enero 2012 - Octubre 2016

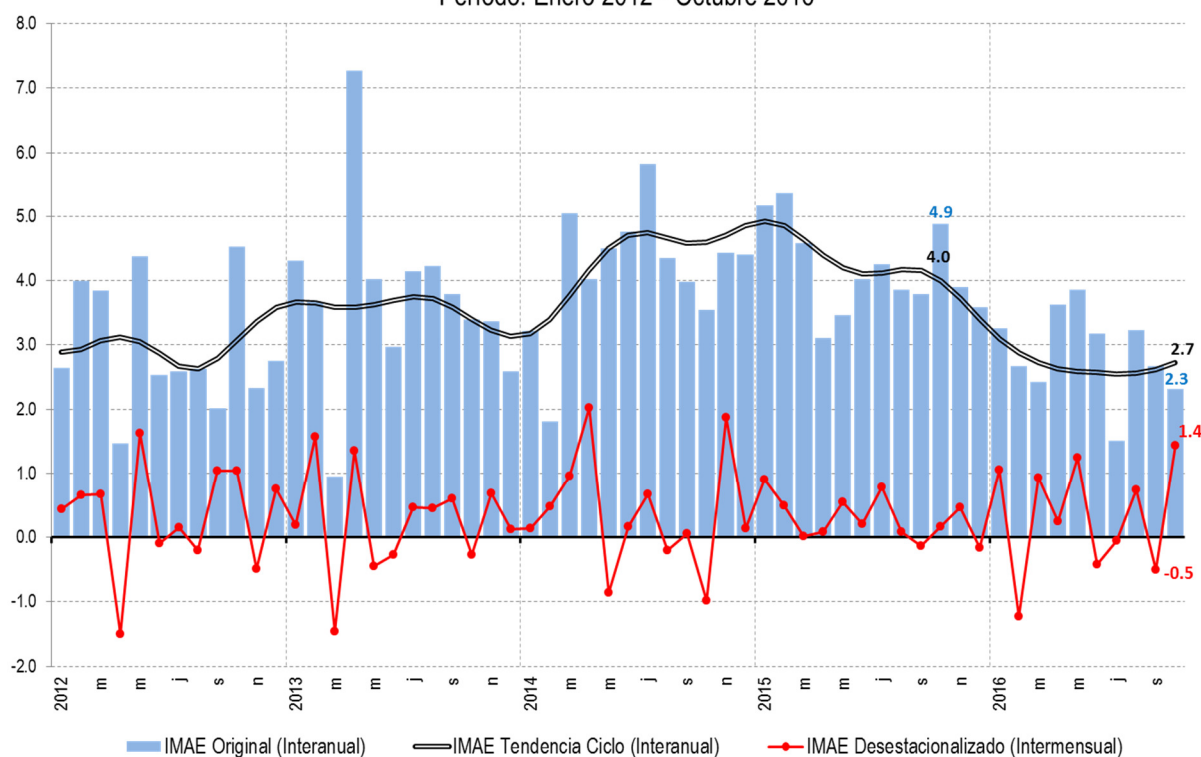

<sup>1</sup> Variación porcentual interanual del IMAE, con base en la serie original.

<sup>2</sup> Variación porcentual mensual de la serie desestacionalizada; es decir, de la serie original menos los componentes estacional y de calendario.

## Índice Mensual de la Actividad Económica (IMAE)

**Banco de Guatemala**  
**Departamento de Estadísticas Macroeconómicas**  
**Índice Mensual de la Actividad Económica, (2001 = 100)**

### Series agregadas del Índice Mensual de la Actividad Económica (IMAE)

| Periodo       | Serie original |                          | Serie desestacionalizada |                            | Serie tendencia ciclo |                          |
|---------------|----------------|--------------------------|--------------------------|----------------------------|-----------------------|--------------------------|
|               | Índice         | Variaciones Interanuales | Índice                   | Variaciones intermensuales | Índice                | Variaciones Interanuales |
| ene.12        | 141.9          | 2.65                     | 143.2                    | 0.44                       | 143.5                 | 2.89                     |
| feb.12        | 134.5          | 3.99                     | 144.1                    | 0.66                       | 143.9                 | 2.93                     |
| mar.12        | 144.3          | 3.85                     | 145.1                    | 0.68                       | 144.3                 | 3.07                     |
| abr.12        | 137.2          | 1.47                     | 142.9                    | -1.50                      | 144.6                 | 3.12                     |
| may.12        | 146.0          | 4.38                     | 145.3                    | 1.62                       | 144.8                 | 3.05                     |
| jun.12        | 140.9          | 2.54                     | 145.1                    | -0.09                      | 145.0                 | 2.87                     |
| jul.12        | 146.6          | 2.59                     | 145.4                    | 0.16                       | 145.3                 | 2.68                     |
| ago.12        | 141.4          | 2.64                     | 145.1                    | -0.20                      | 145.7                 | 2.63                     |
| sep.12        | 145.4          | 2.01                     | 146.6                    | 1.04                       | 146.4                 | 2.79                     |
| oct.12        | 149.5          | 4.53                     | 148.1                    | 1.05                       | 147.0                 | 3.08                     |
| nov.12        | 155.4          | 2.34                     | 147.4                    | -0.49                      | 147.7                 | 3.36                     |
| dic.12        | 163.7          | 2.75                     | 148.5                    | 0.76                       | 148.3                 | 3.58                     |
| ene.13        | 148.0          | 4.31                     | 148.8                    | 0.20                       | 148.8                 | 3.67                     |
| feb.13        | 139.4          | 3.66                     | 151.1                    | 1.57                       | 149.2                 | 3.66                     |
| mar.13        | 145.6          | 0.95                     | 148.9                    | -1.46                      | 149.5                 | 3.59                     |
| abr.13        | 147.2          | 7.27                     | 150.9                    | 1.36                       | 149.8                 | 3.59                     |
| may.13        | 151.9          | 4.02                     | 150.3                    | -0.45                      | 150.1                 | 3.63                     |
| jun.13        | 145.1          | 2.98                     | 149.9                    | -0.27                      | 150.4                 | 3.69                     |
| jul.13        | 152.6          | 4.14                     | 150.6                    | 0.47                       | 150.8                 | 3.75                     |
| ago.13        | 147.4          | 4.23                     | 151.2                    | 0.45                       | 151.2                 | 3.72                     |
| sep.13        | 150.9          | 3.79                     | 152.1                    | 0.60                       | 151.6                 | 3.59                     |
| oct.13        | 154.6          | 3.40                     | 151.7                    | -0.27                      | 152.0                 | 3.40                     |
| nov.13        | 160.6          | 3.37                     | 152.8                    | 0.69                       | 152.5                 | 3.23                     |
| dic.13        | 167.9          | 2.59                     | 153.0                    | 0.13                       | 152.9                 | 3.13                     |
| ene.14        | 152.8          | 3.22                     | 153.2                    | 0.14                       | 153.5                 | 3.17                     |
| feb.14        | 141.9          | 1.81                     | 153.9                    | 0.48                       | 154.2                 | 3.40                     |
| mar.14        | 153.0          | 5.04                     | 155.4                    | 0.96                       | 155.1                 | 3.77                     |
| abr.14        | 153.1          | 4.02                     | 158.6                    | 2.02                       | 156.0                 | 4.16                     |
| may.14        | 158.8          | 4.50                     | 157.2                    | -0.86                      | 156.8                 | 4.50                     |
| jun.14        | 152.0          | 4.76                     | 157.5                    | 0.17                       | 157.5                 | 4.71                     |
| jul.14        | 161.5          | 5.83                     | 158.5                    | 0.67                       | 157.9                 | 4.74                     |
| ago.14        | 153.8          | 4.35                     | 158.2                    | -0.20                      | 158.2                 | 4.66                     |
| sep.14        | 156.9          | 3.98                     | 158.3                    | 0.06                       | 158.6                 | 4.58                     |
| oct.14        | 160.1          | 3.55                     | 156.7                    | -0.99                      | 159.0                 | 4.60                     |
| nov.14        | 167.7          | 4.43                     | 159.7                    | 1.87                       | 159.6                 | 4.70                     |
| dic.14        | 175.3          | 4.41                     | 159.9                    | 0.14                       | 160.3                 | 4.85                     |
| ene.15        | 160.7          | 5.18                     | 161.3                    | 0.90                       | 161.0                 | 4.93                     |
| feb.15        | 149.5          | 5.35                     | 162.1                    | 0.49                       | 161.7                 | 4.85                     |
| mar.15        | 160.0          | 4.58                     | 162.1                    | 0.01                       | 162.3                 | 4.64                     |
| abr.15        | 157.9          | 3.11                     | 162.3                    | 0.09                       | 162.9                 | 4.39                     |
| may.15        | 164.2          | 3.46                     | 163.2                    | 0.55                       | 163.4                 | 4.20                     |
| jun.15        | 158.1          | 4.03                     | 163.5                    | 0.21                       | 163.9                 | 4.11                     |
| jul.15        | 168.4          | 4.25                     | 164.8                    | 0.78                       | 164.4                 | 4.12                     |
| ago.15        | 159.7          | 3.85                     | 164.9                    | 0.09                       | 164.8                 | 4.18                     |
| sep.15        | 162.8          | 3.79                     | 164.7                    | -0.13                      | 165.1                 | 4.15                     |
| <b>oct.15</b> | <b>167.9</b>   | <b>4.89</b>              | 165.0                    | 0.17                       | <b>165.4</b>          | <b>3.99</b>              |
| nov.15        | 174.3          | 3.90                     | 165.8                    | 0.46                       | 165.6                 | 3.72                     |
| dic.15        | 181.6          | 3.59                     | 165.5                    | -0.16                      | 165.8                 | 3.39                     |
| ene.16        | 166.0          | 3.27                     | 167.3                    | 1.06                       | 166.0                 | 3.10                     |
| feb.16        | 153.5          | 2.67                     | 165.2                    | -1.22                      | 166.4                 | 2.87                     |
| mar.16        | 163.9          | 2.43                     | 166.8                    | 0.93                       | 166.7                 | 2.73                     |
| abr.16        | 163.6          | 3.63                     | 167.2                    | 0.24                       | 167.2                 | 2.64                     |
| may.16        | 170.6          | 3.86                     | 169.2                    | 1.25                       | 167.6                 | 2.59                     |
| jun.16        | 163.1          | 3.17                     | 168.5                    | -0.43                      | 168.1                 | 2.57                     |
| jul.16        | 171.0          | 1.52                     | 168.4                    | -0.05                      | 168.6                 | 2.55                     |
| ago.16        | 164.9          | 3.24                     | 169.7                    | 0.74                       | 169.1                 | 2.56                     |
| sep.16        | 167.2          | 2.66                     | <b>168.8</b>             | <b>-0.51</b>               | 169.5                 | 2.62                     |
| <b>oct.16</b> | <b>171.8</b>   | <b>2.32</b>              | <b>171.3</b>             | <b>1.44</b>                | <b>169.9</b>          | <b>2.73</b>              |