

POLÍTICA MONETARIA

Conferencia del Lic. Lizardo Sosa, Presidente del Banco de Guatemala,

Guatemala,
5 de octubre de 2001



I. PERSPECTIVA HISTÓRICA

BANCOS DEL SISTEMA

CREDITO DIRECTO AL SECTOR PRIVADO

VARIACIÓN RELATIVA INTERANUAL

1990-2000

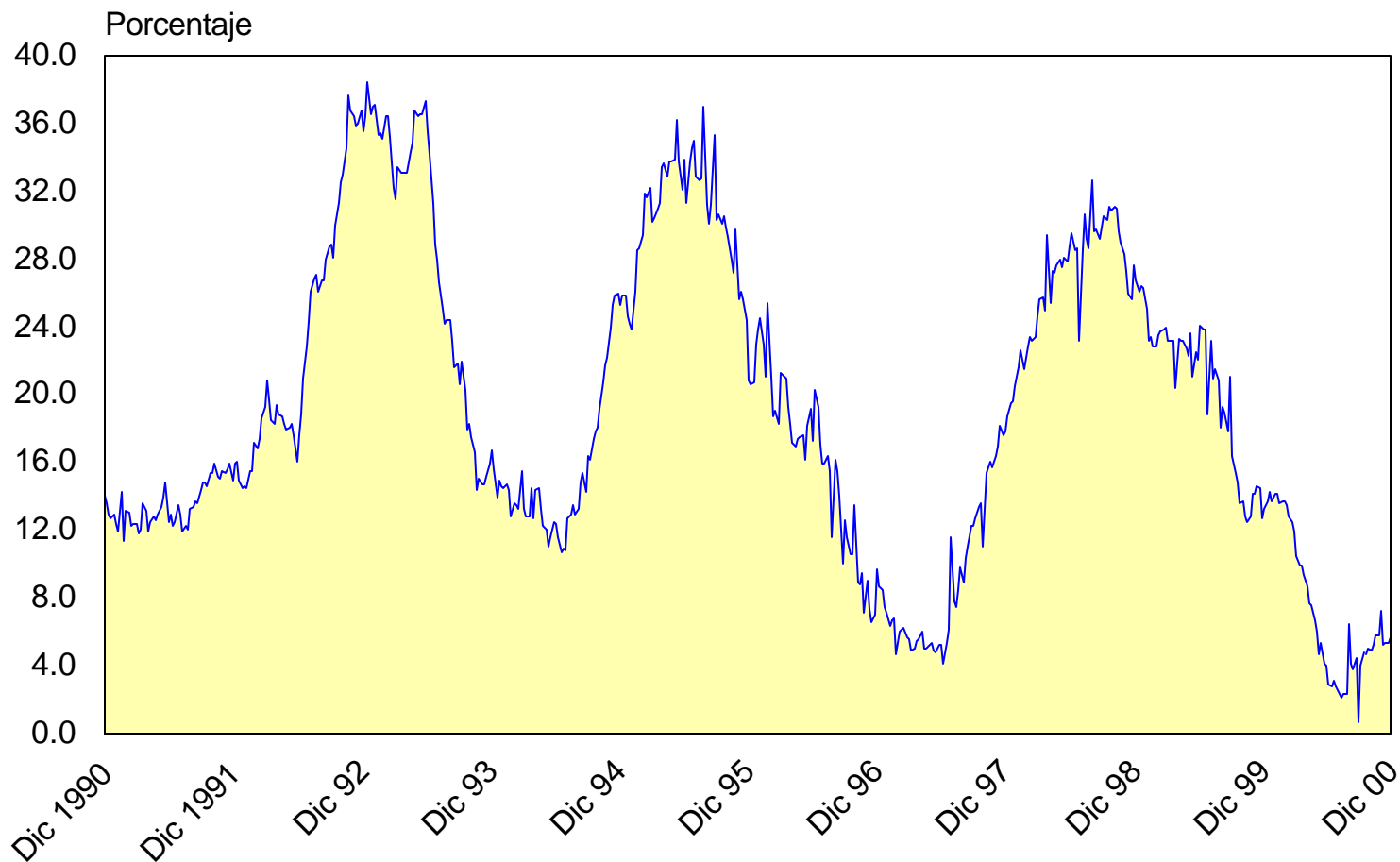

*

BANCOS DEL SISTEMA

TASA DE INTERÉS ACTIVA Y PASIVA PROMEDIO PONDERADO 1990-2000

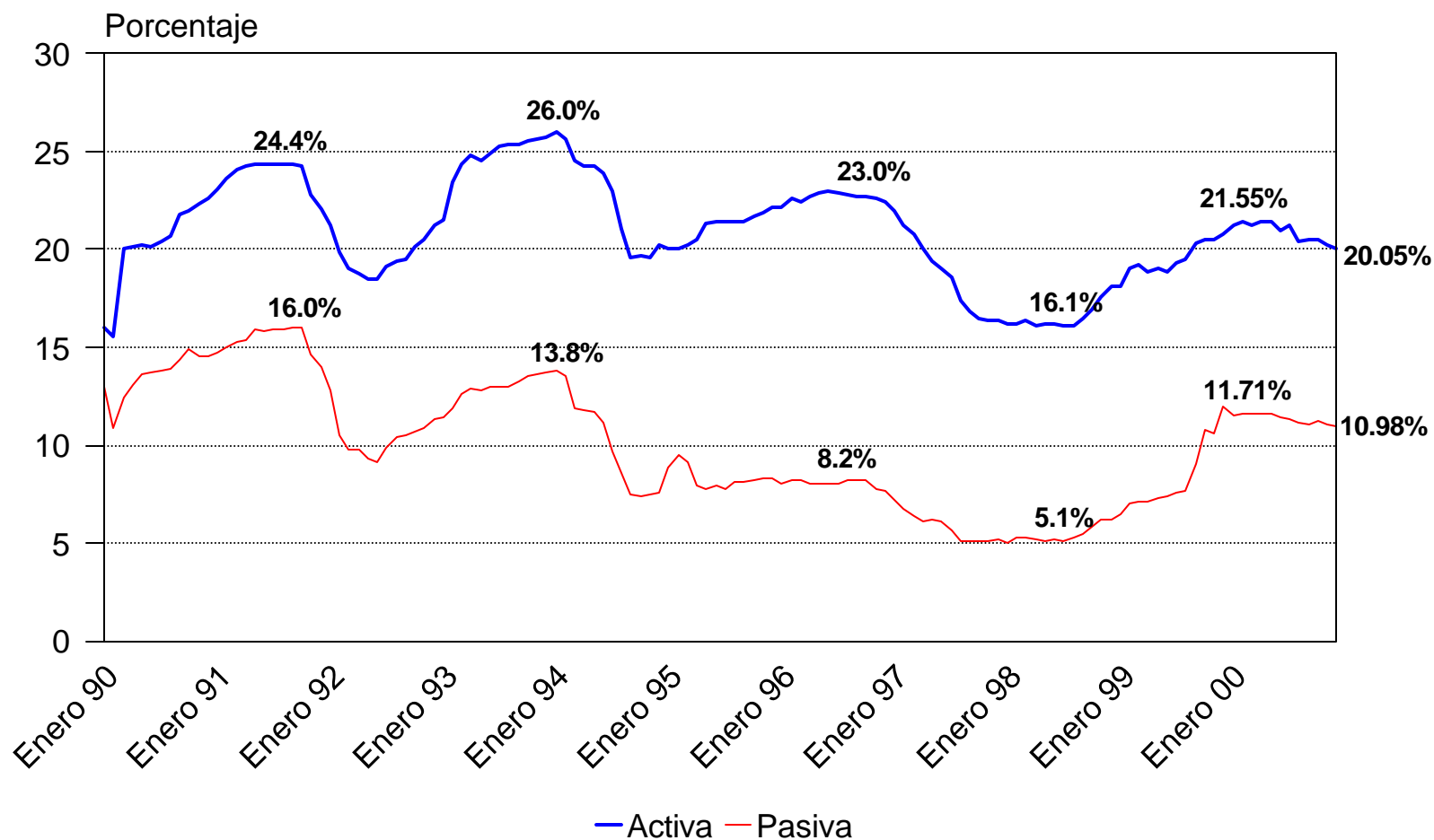

DÉFICIT FISCAL

PORCENTAJE DEL PIB

1990 - 2000

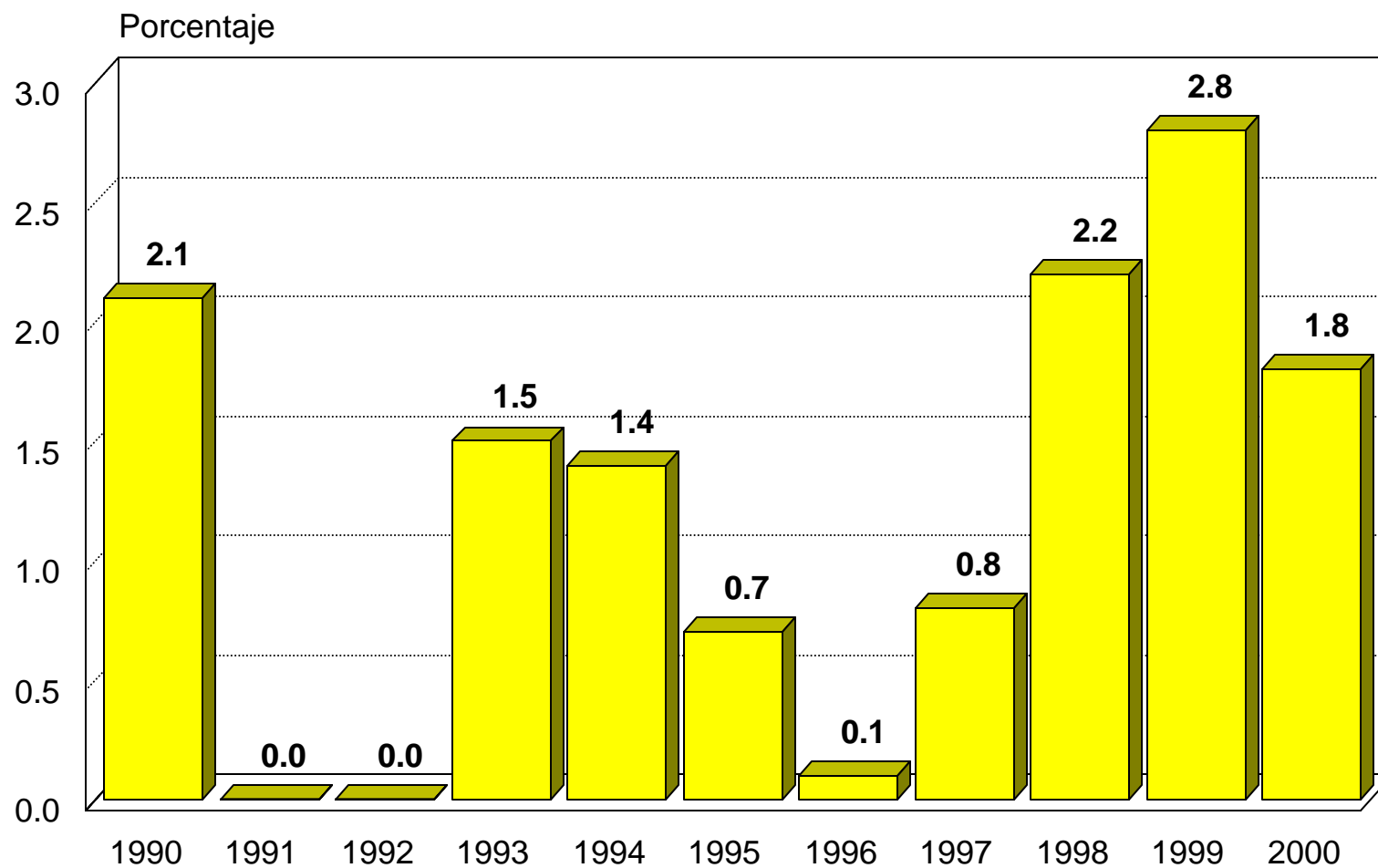

GOBIERNO CENTRAL

DEPOSITOS^{1/} EN EL BANCO DE GUATEMALA 1995 - 2000^{a/}

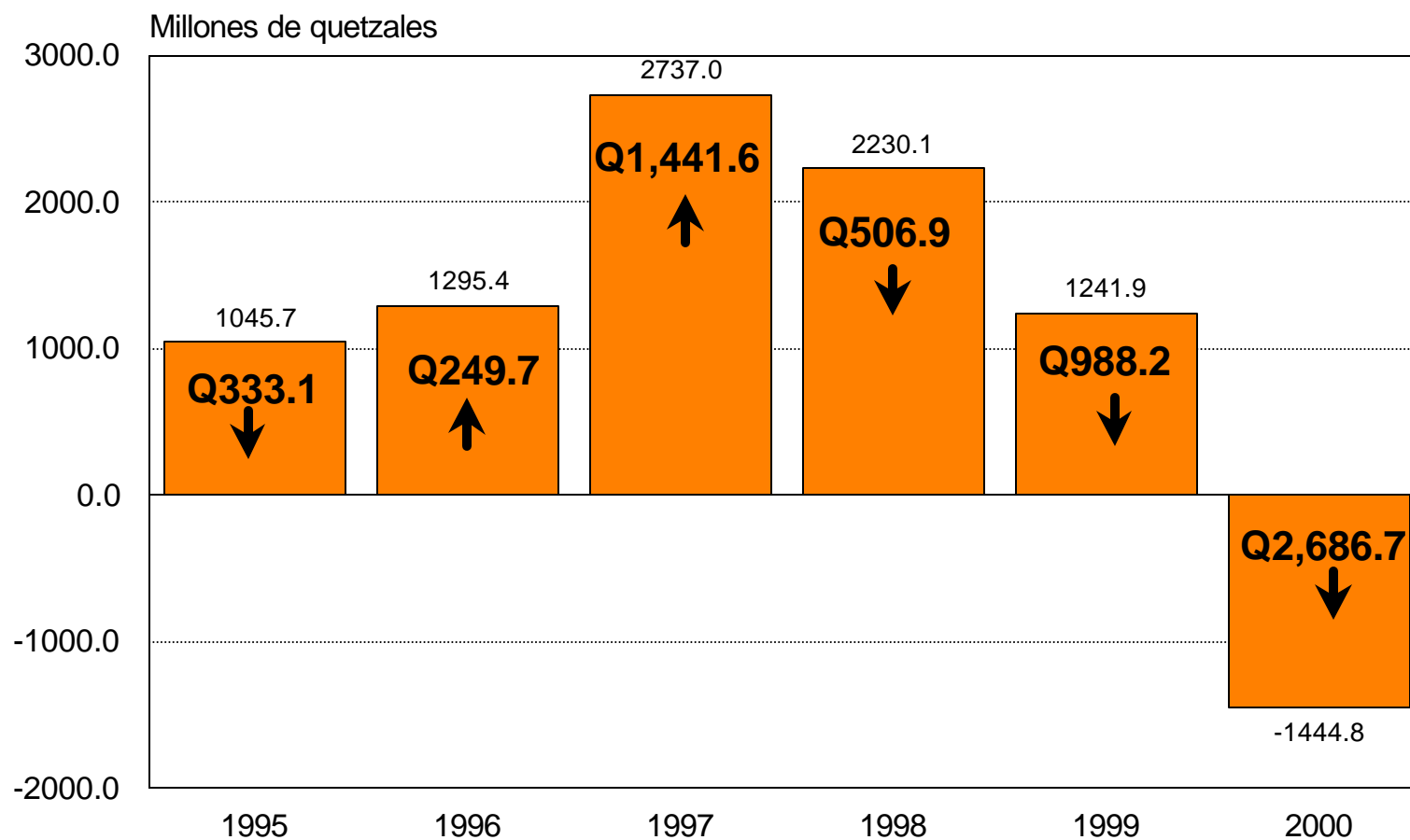

1/ Excluye ingresos por privatización

(OMA's + RESERVA BANCARIA)

PORCENTAJE DEL PIB
1993 - 2000

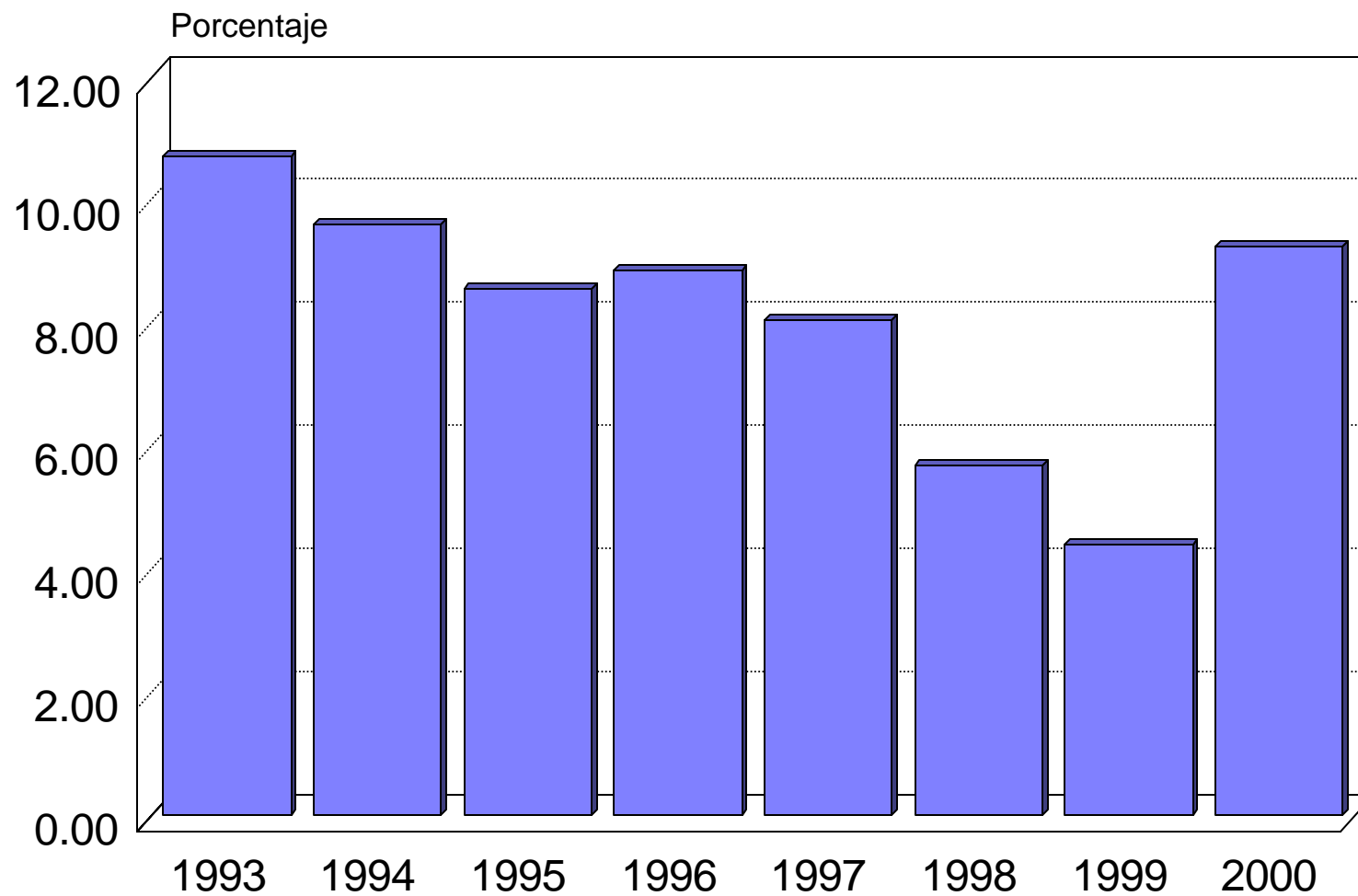

TIPO DE CAMBIO

DICIEMBRE 1998 - DICIEMBRE 2000

Quetzales por 1US\$

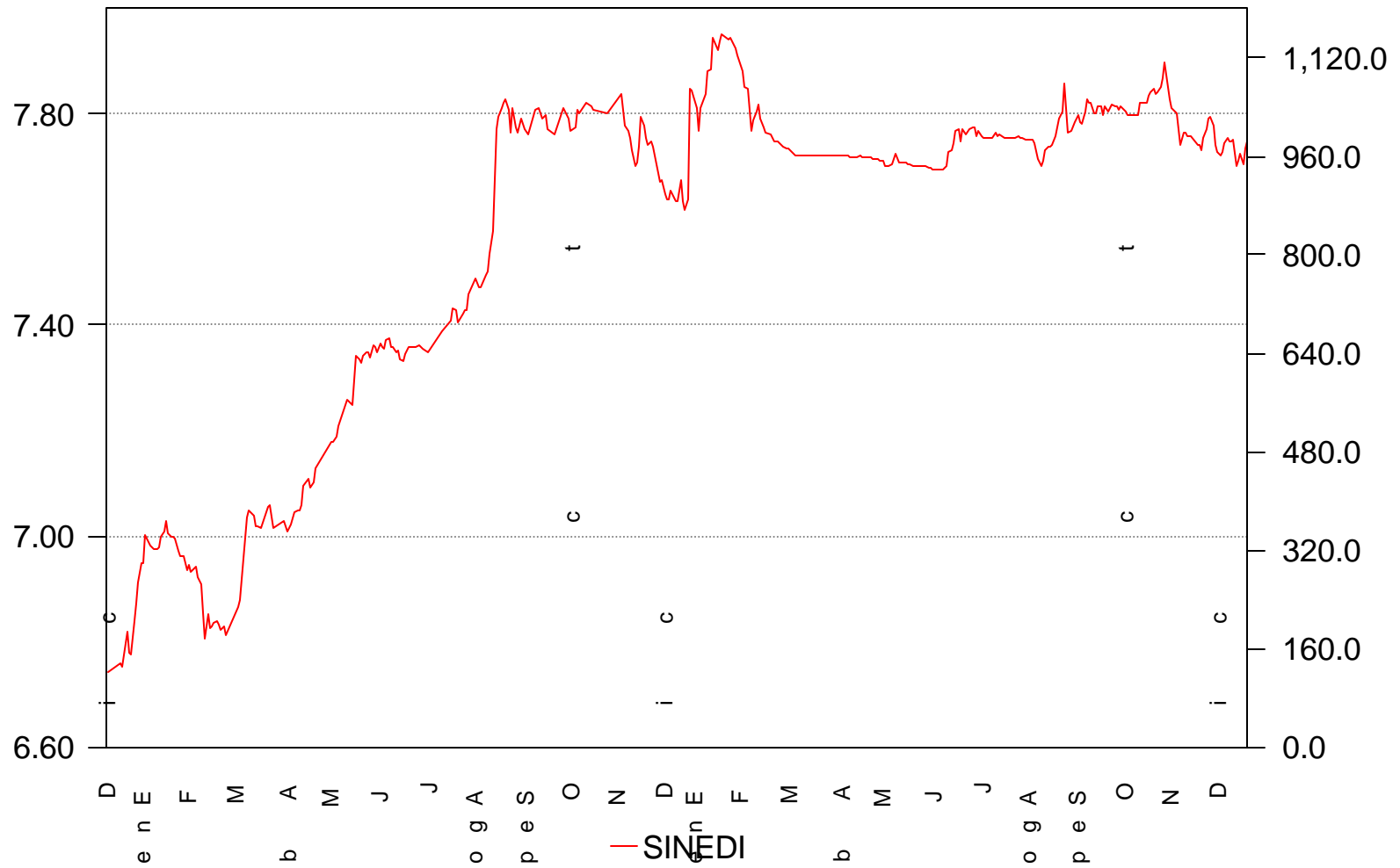

SISTEMA BANCARIO

TASAS DE INTERÉS

ACTIVA, PASIVA, DE REPORTOS Y PARÁMETRO

1996 - 2000

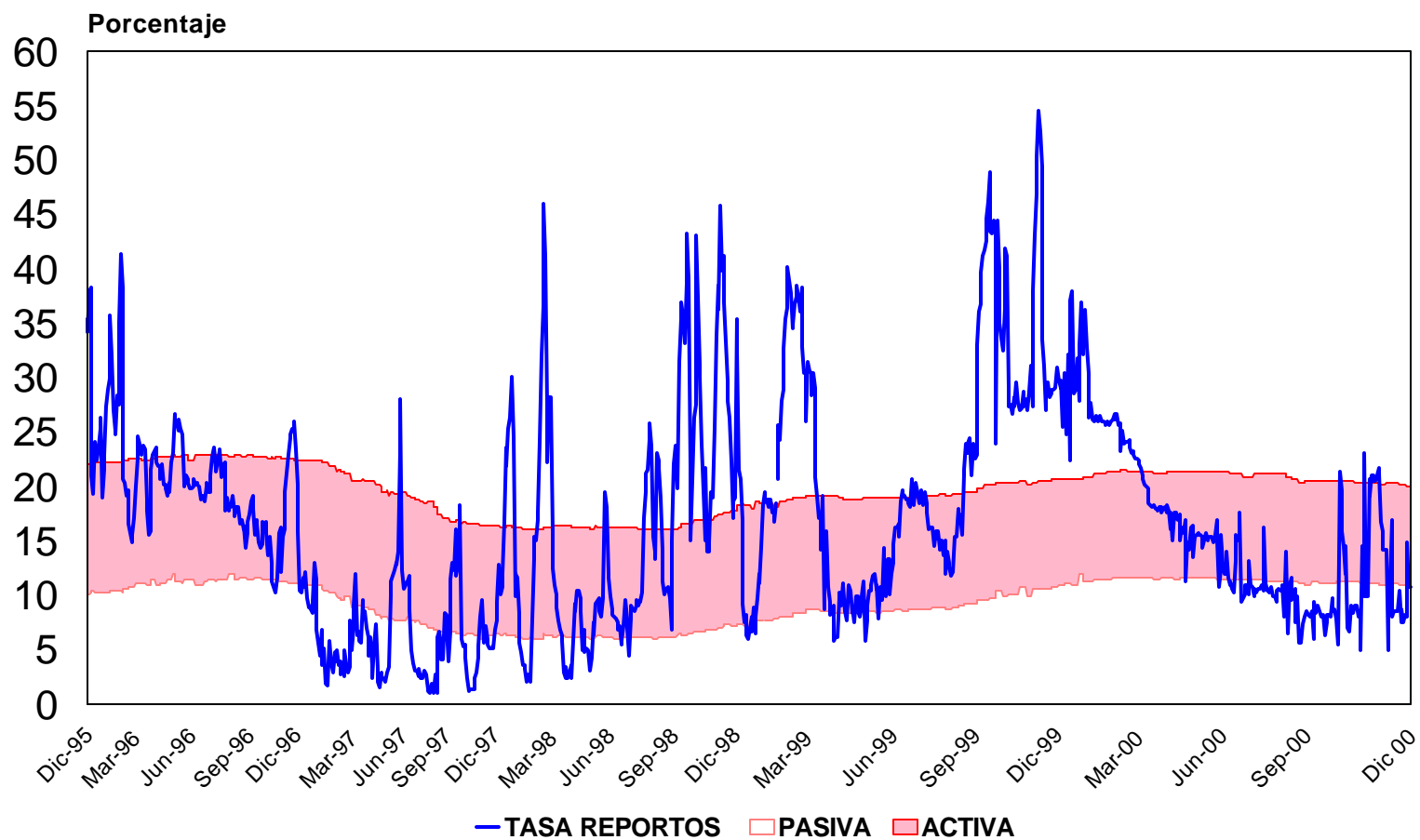

NOTA: Cálculo efectuado con dos desviaciones estándar.

PRINCIPALES INTERROGANTES PARA 2001

- ¿Se mantendrán los niveles bajos de inflación?
- ¿Se mantendrá la estabilidad de los precios macroeconómicos (tasas de interés y tipo de cambio)?
- ¿Se continuará reduciendo el déficit fiscal?
- ¿Se aprobará el paquete de leyes relativas al fortalecimiento del sistema financiero?

POLÍTICA MONETARIA, CAMBIARIA Y CREDITICIA 2001 (Resolución JM-609-2000)

A. OBJETIVO CENTRAL:

- ★ **Propiciar la estabilidad del nivel general de precios.**
- ★ **Moderar la volatilidad de los mercados de dinero y cambiario, con apoyo de la reforma financiera y de la política fiscal.**

B. META:

- ★ **Ritmo inflacionario en un rango de entre 4% y 6%; converger en los años subsiguientes hacia una tasa de inflación similar a la de los países industrializados**

II. ENTORNO MACROECONÓMICO

A. SECTOR FISCAL

GOBIERNO CENTRAL

RESULTADO FISCAL

A DICIEMBRE DE CADA AÑO

Millones de quetzales
1996 - 2000

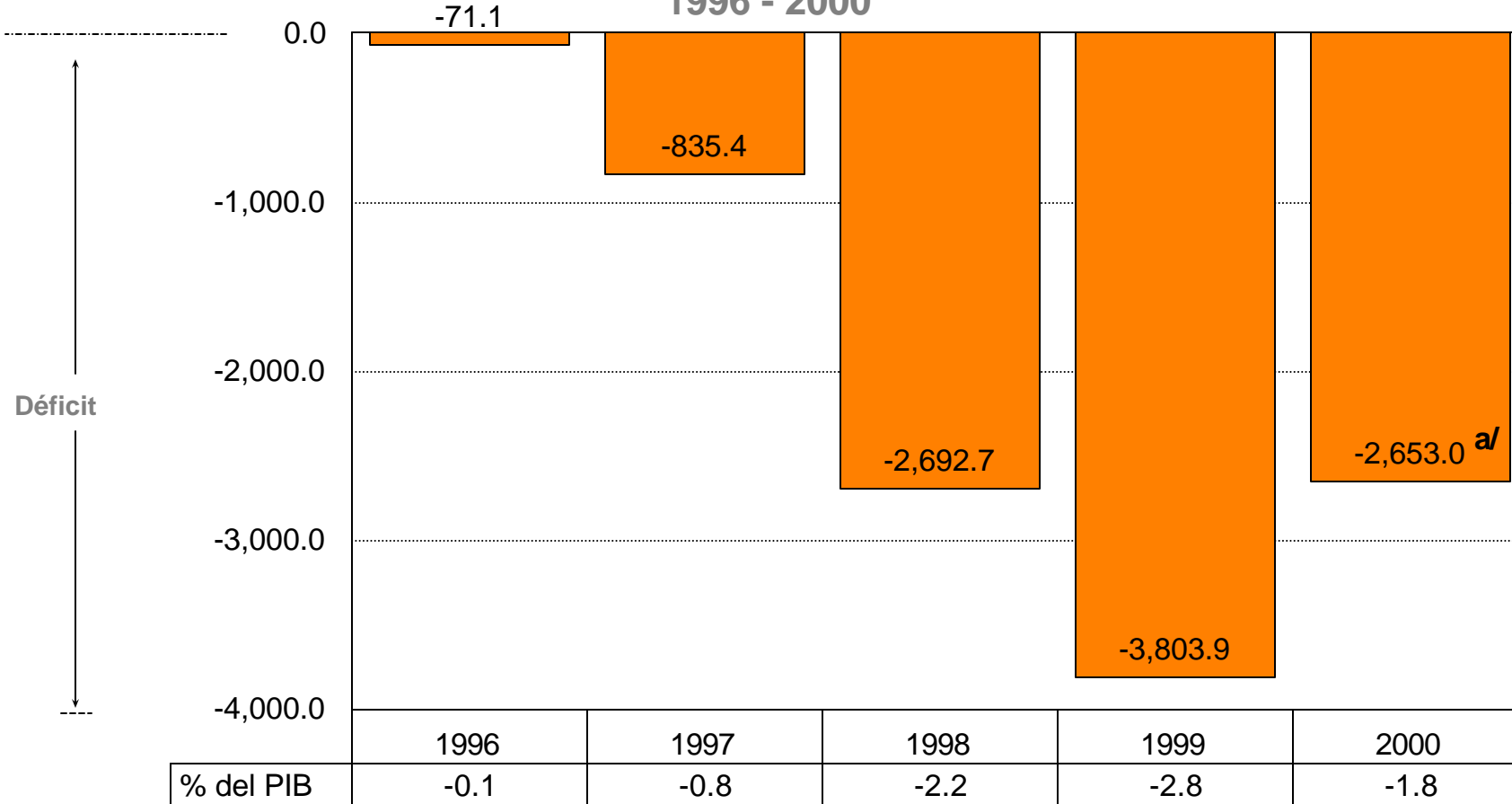

a/ Cifras modificadas por MFP el 26 abril 2001

QUÉ SE HA PLANTEADO EN MATERIA FISCAL

- ✓ Se logró reducir el déficit que hasta 1999 había venido creciendo
- ✓ En 2001, a partir de marzo, continuaron los esfuerzos por reducir la brecha fiscal, y por tanto, reducir, contener y priorizar el gasto público, así como mejorar la recaudación con lo que el déficit podría mantenerse en niveles manejables.
- ✓ En Agosto de 2001, se aprobó la Reforma Tributaria que, entre otros, aumentó la tasa del IVA, modificó el Código Tributario y reformó la Ley contra la Defraudación y Contrabando Aduanero.

GOBIERNO CENTRAL

SUPERÁVIT/DÉFICIT FISCAL

Ejecutado al 31 de agosto de 2001

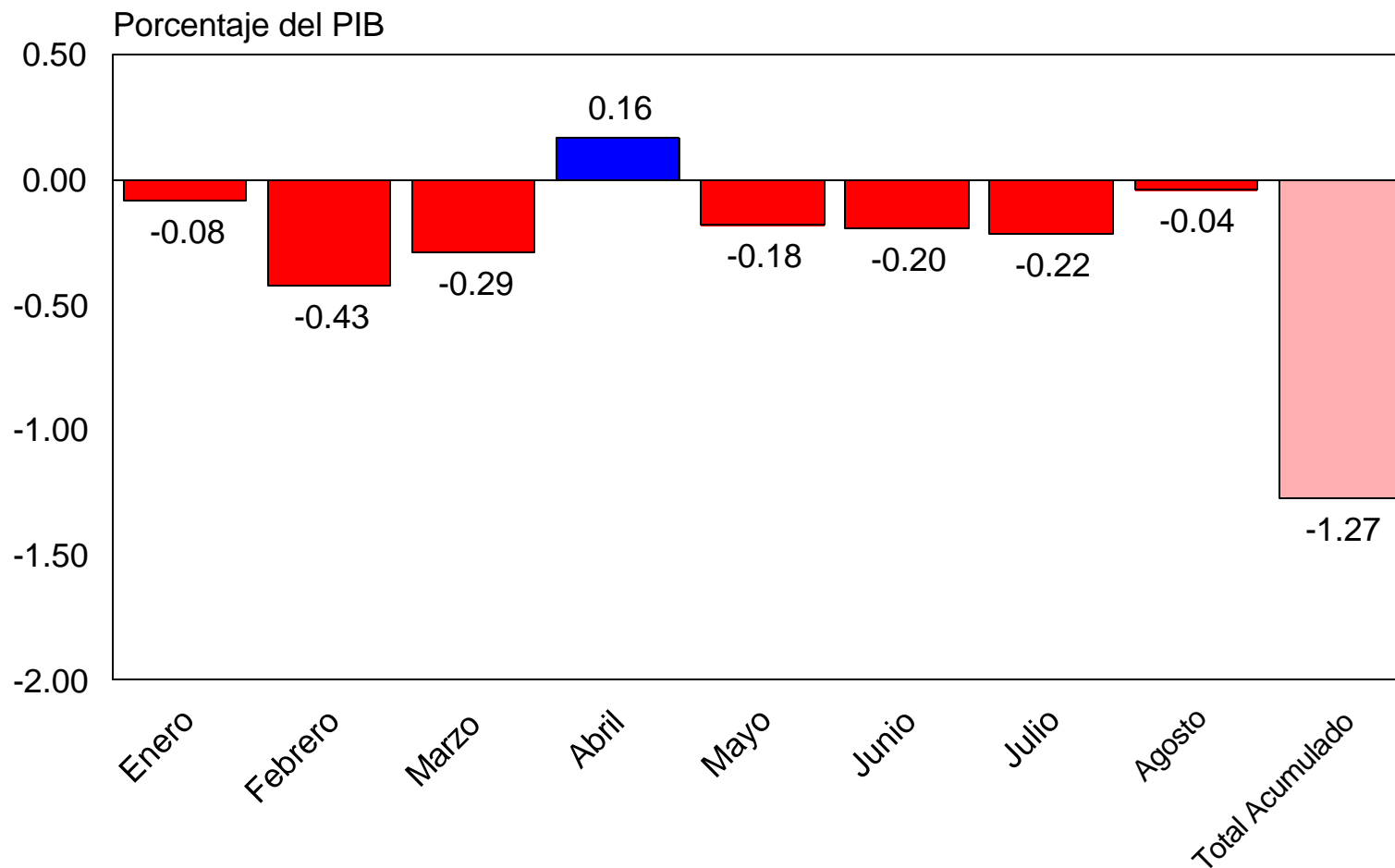

B. SECTOR REAL Y AMBIENTE EXTERNO

ÍNDICE MENSUAL DE LA ACTIVIDAD ECONÓMICA TENDENCIA-CICLO

Variación intermensual y variación interanual

Período: enero 1994 - mayo 2001

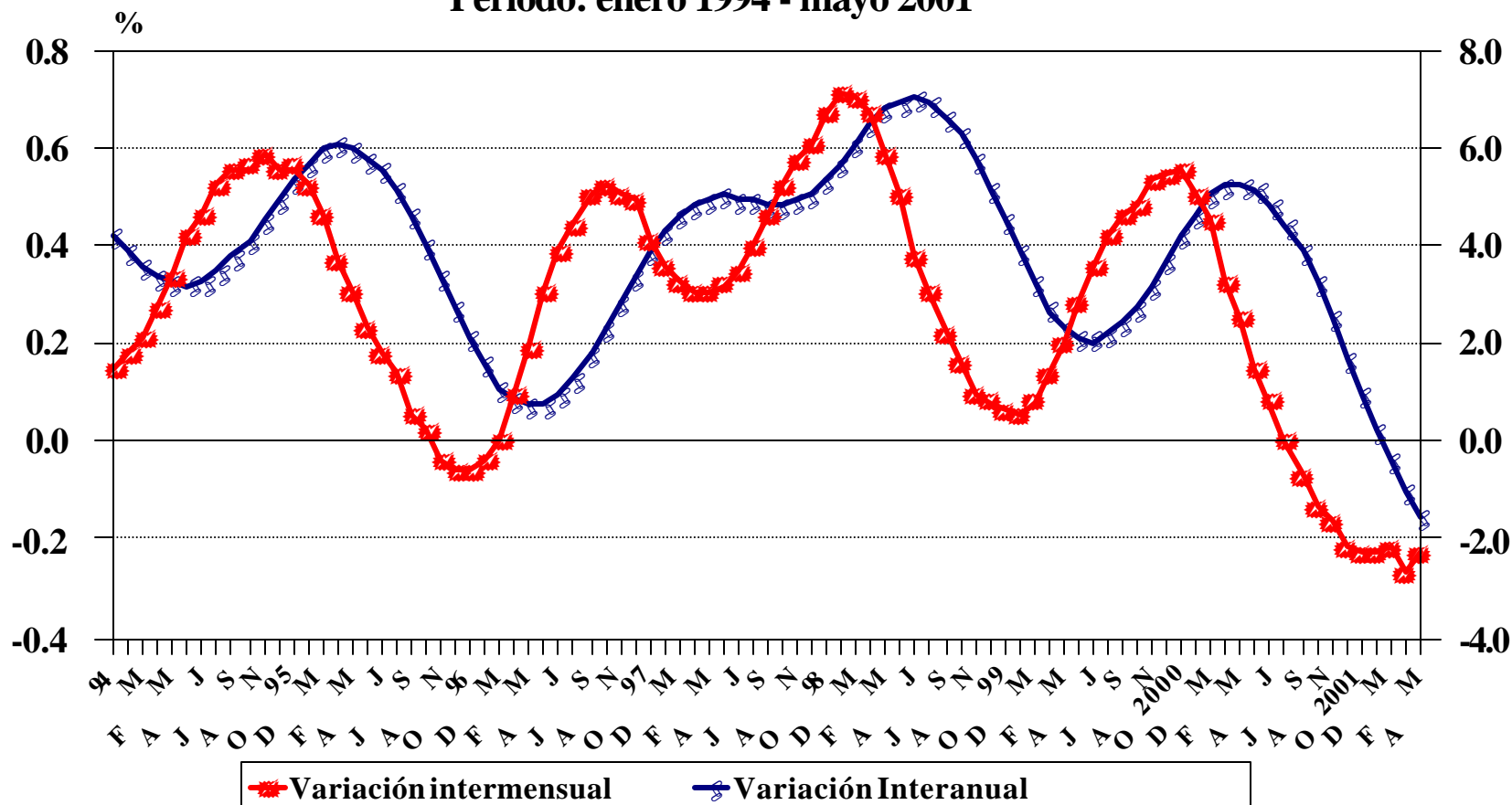

IMAE, variación interanual de la tendencia-ciclo

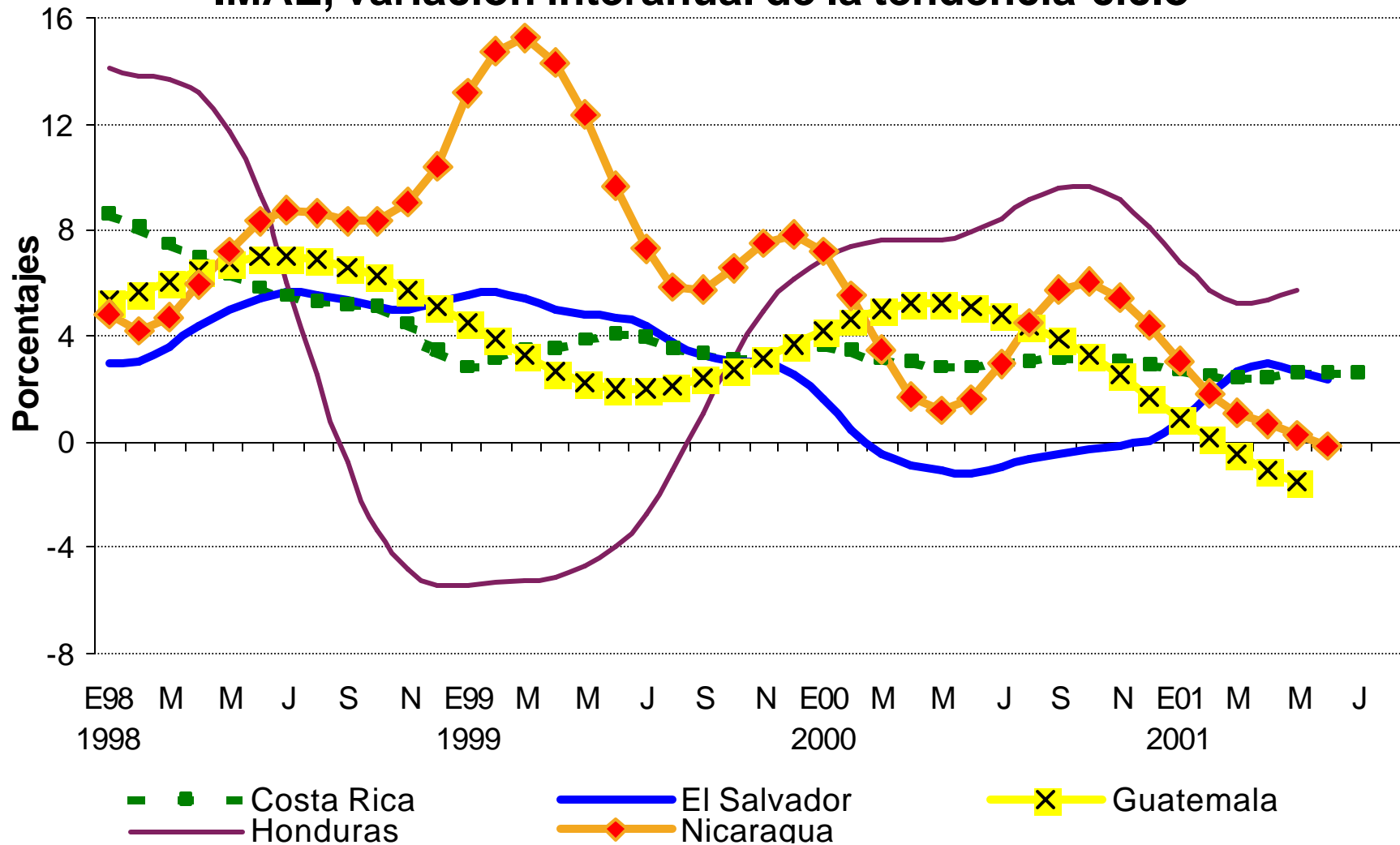

IMAE Regional, tasas de variación interanuales

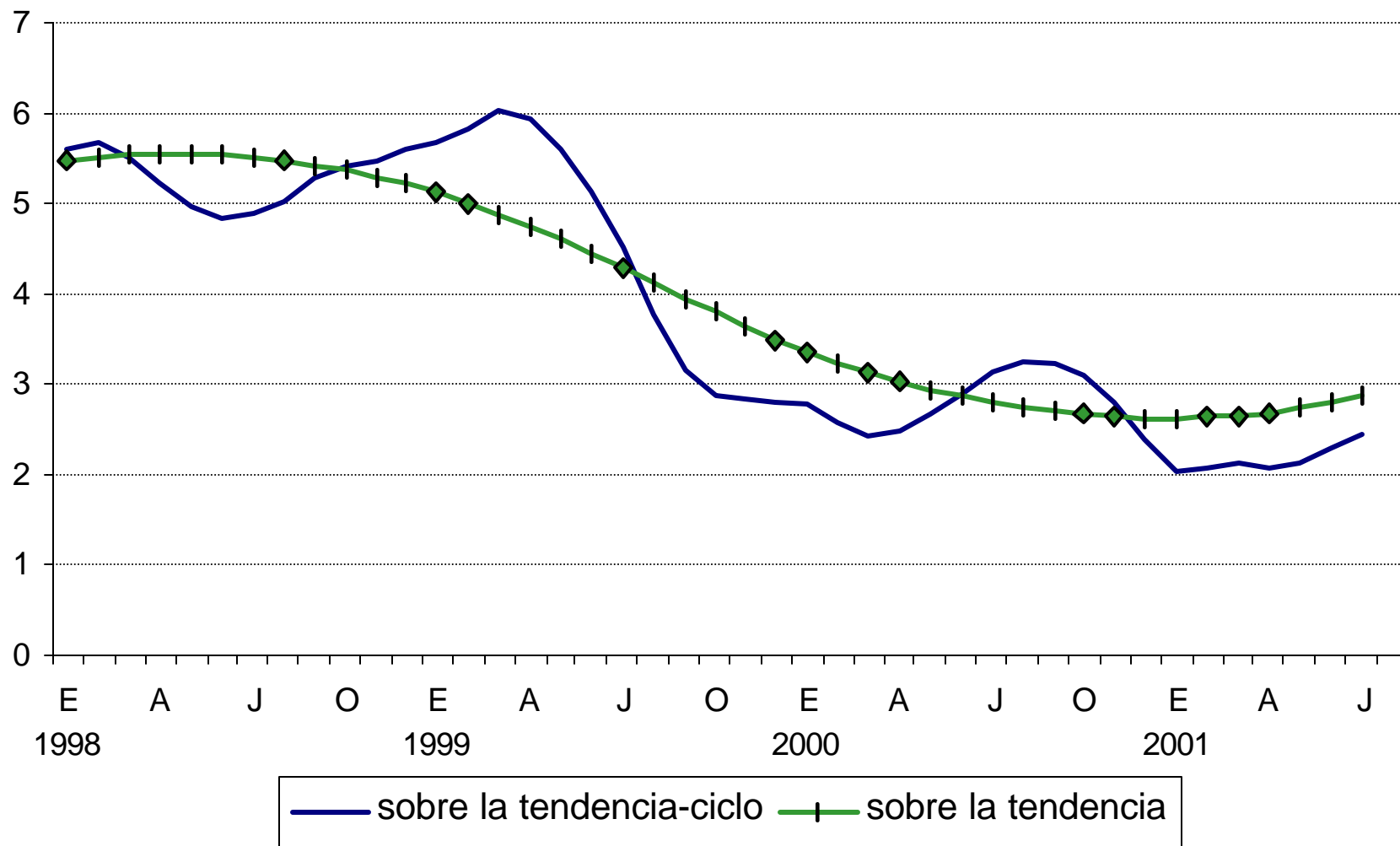

MEXICO

PRODUCTO INTERNO BRUTO

1999 - 2001 *

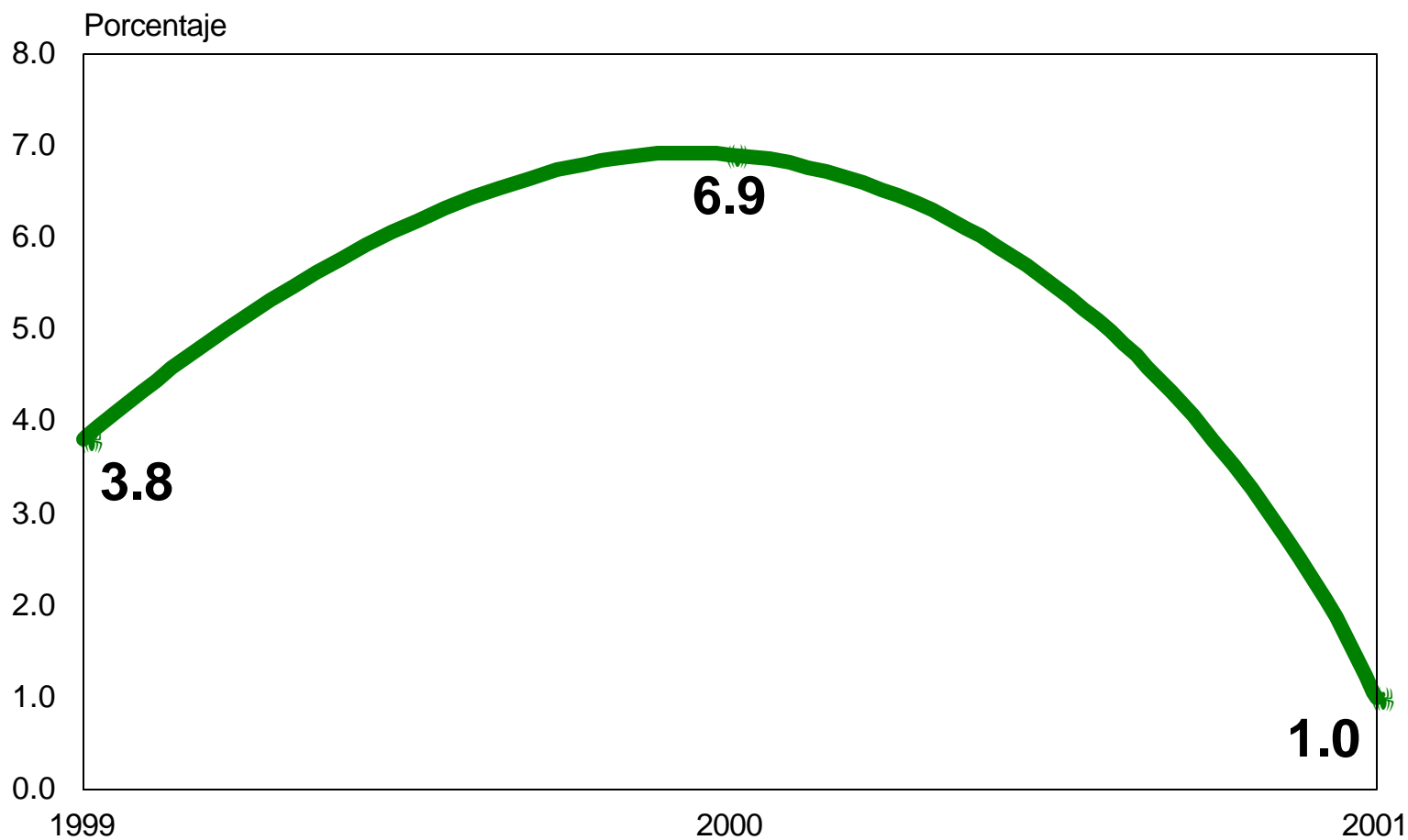

* Estimado

ESTADOS UNIDOS

PRODUCTO INTERNO BRUTO

1998 - 2001 *

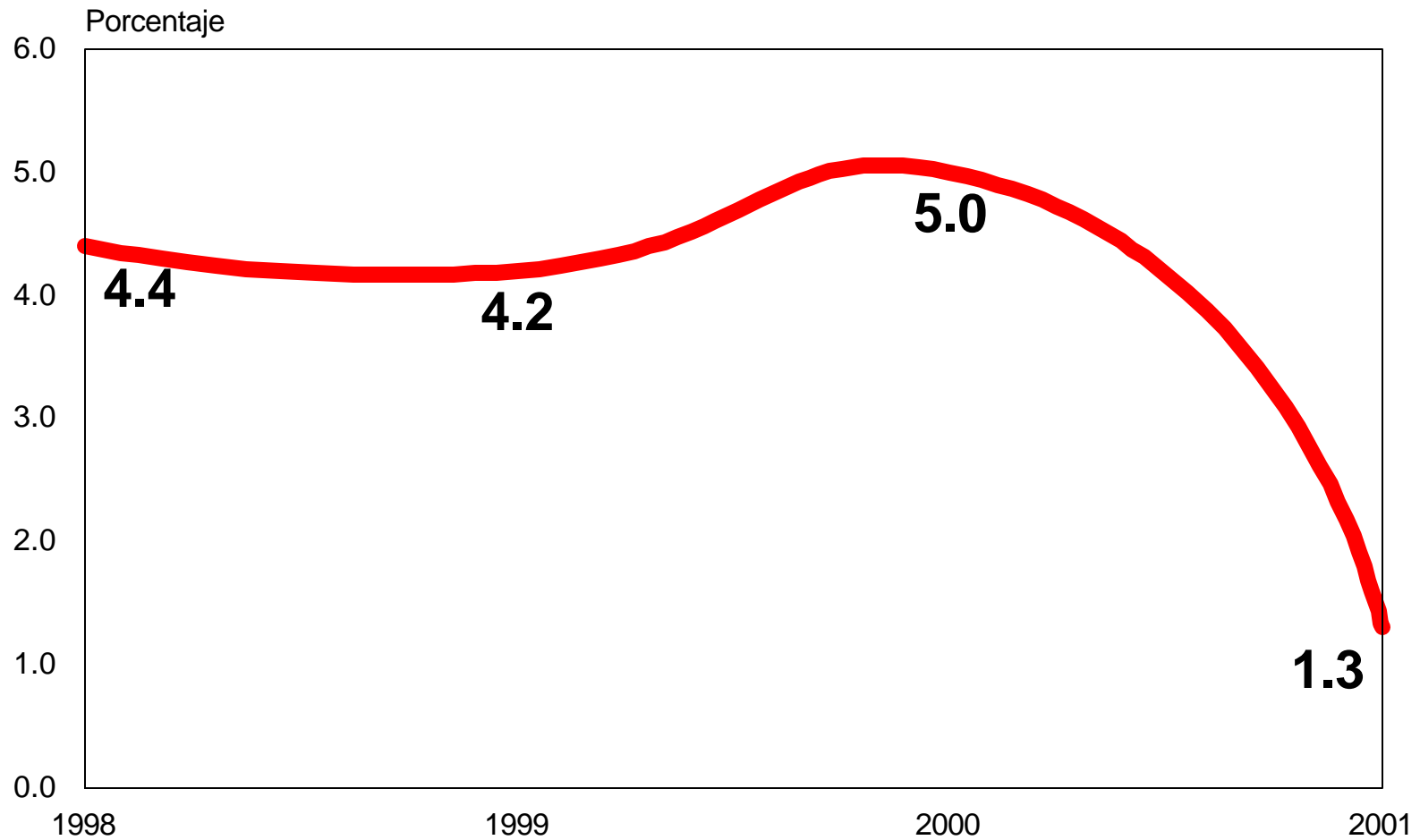

* Estimado, Fuente: IMF WEO as of Sep 01

EUROZONA

PRODUCTO INTERNO BRUTO

1998 - 2001 *

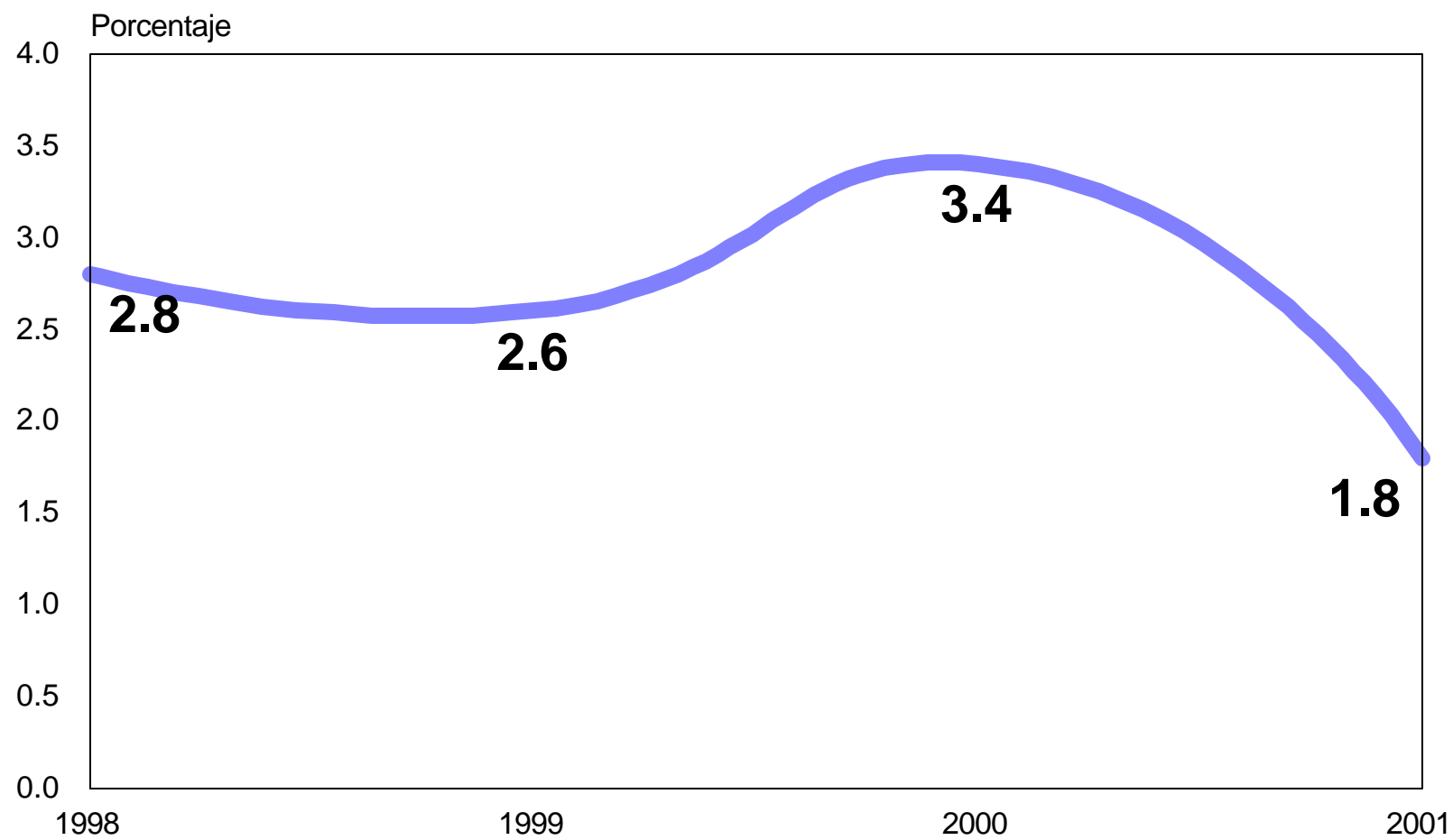

* Estimado, Fuente: IMF WEO as of Sep 01

INGRESO Y EGRESO DE DIVISAS POR EXPORTACIONES E IMPORTACIONES

A agosto de cada año

Millones de US Dólares

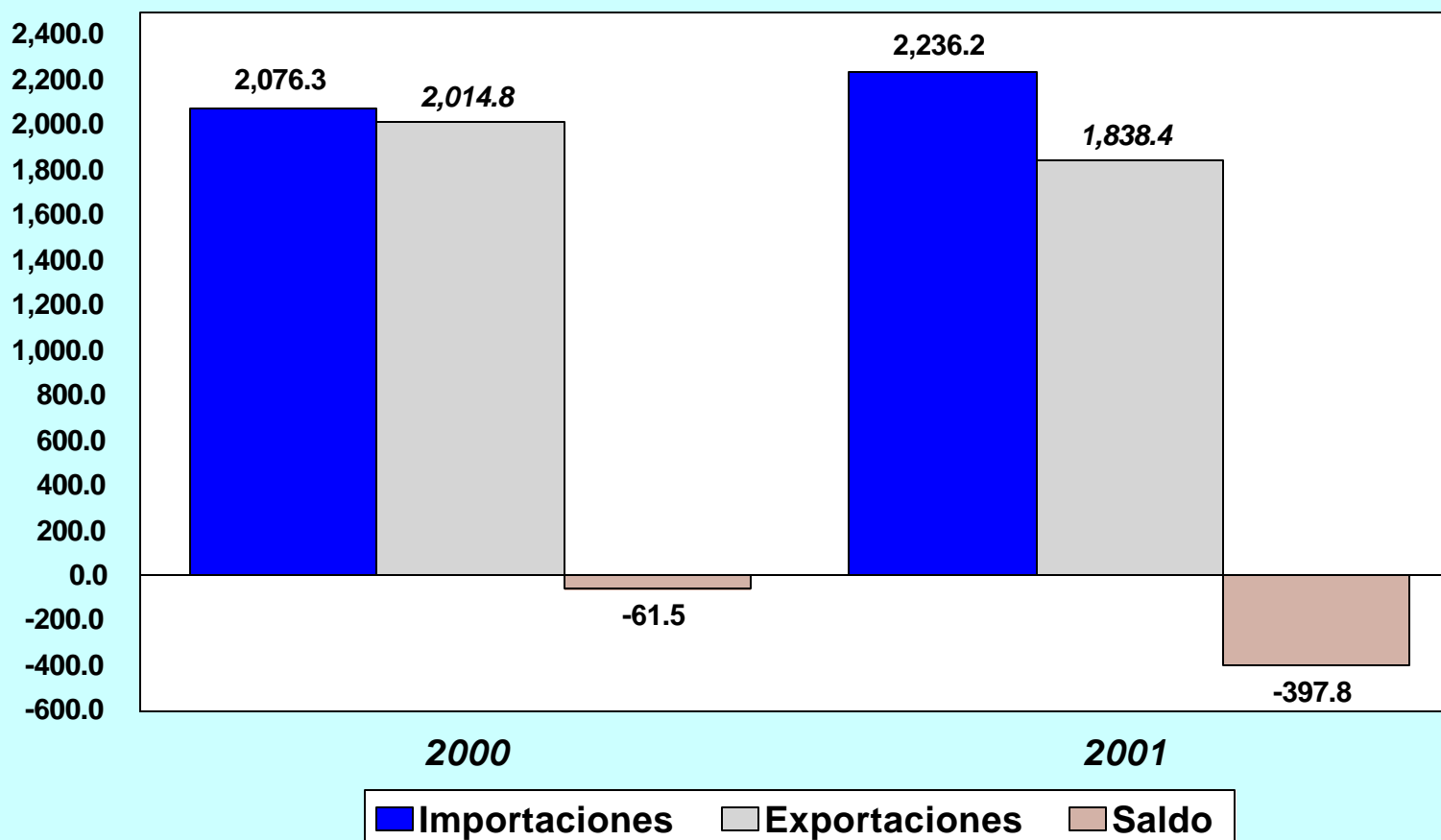

C. SECTOR FINANCIERO

MEDIDAS DE SANEAMIENTO FINANCIERO

- ◆ **Intervención administrativa de 3 bancos del sistema.**
 - ◆ **Recientemente, la Junta Monetaria resolvió instruir a la Superintendencia de Bancos para que solicite ante juez competente iniciar los procesos de ejecución colectiva (liquidación) de los Bancos Metropolitano, S.A. y Promotor, S.A.**
- ◆ **Inicio del proceso de liquidación de dos sociedades financieras (Agro-Comercial y Metropolitana)**

BANCOS INTERVENIDOS
USO DE LÍNEA DE CRÉDITO CONTIGENTES
AL 3 DE OCTUBRE DE 2001
 Millones de quetzales

Institución	Total ^{1/}	Efectivo	CDP's
Banco Empresarial, S. A.	456.5	295.9	160.6
Banco Metropolitano, S. A.	612.9	350.8	262.1
Banco Promotor, S. A.	528.1	195.5	332.6
Total	1,597.5	842.2	755.3

1/ Línea de crédito autorizada: Empresarial, Q500.0; Metropolitano, Q648.0; Promotor, Q555.0

SISTEMA BANCARIO Posición Promedio de Encaje Enero - Agosto 2001*

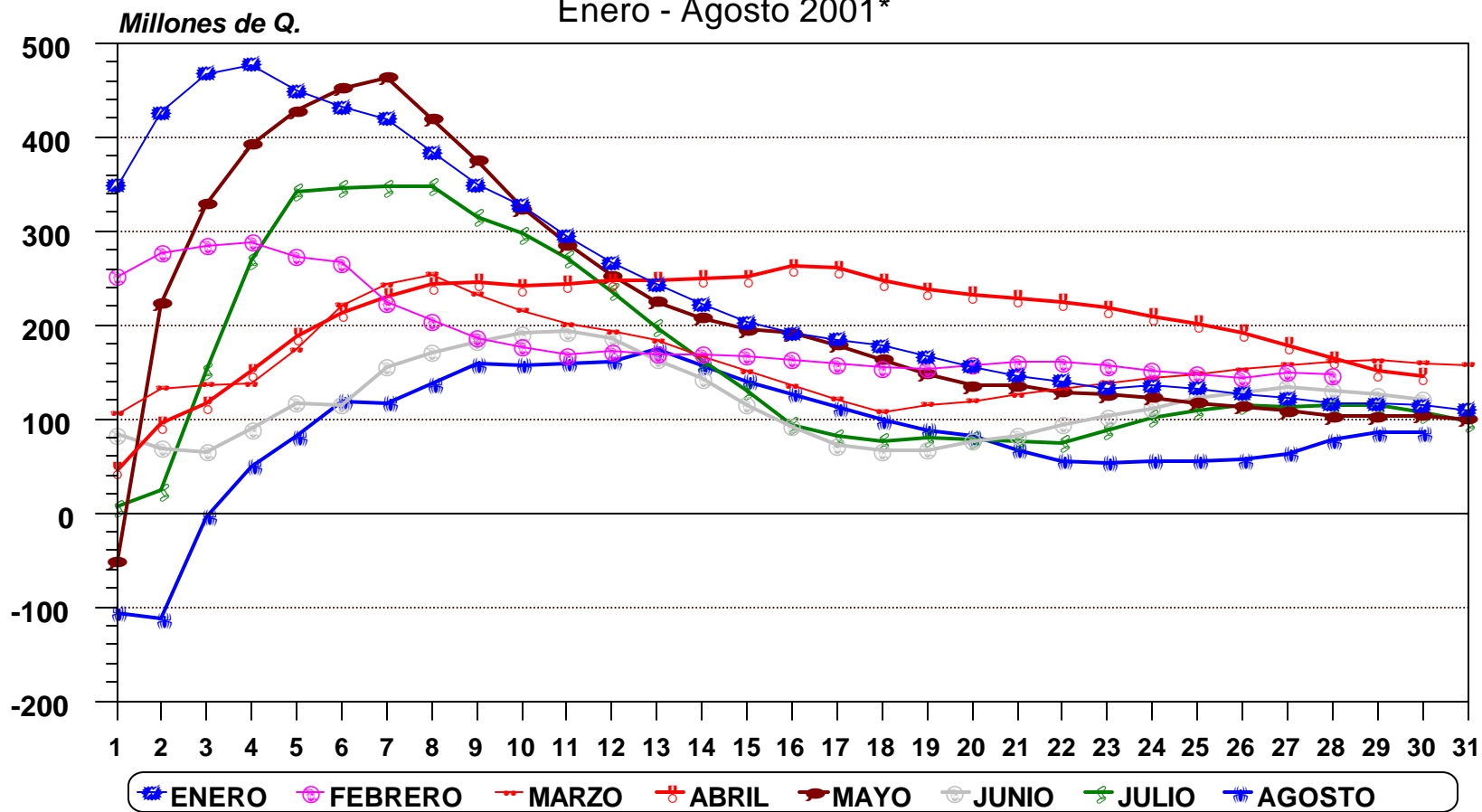

*/ Al 30 de Agosto.

ESTADO DE LOS PROYECTOS DE LEYES FINANCIERAS

- ✓ La nueva legislación, que aprobó la Junta Monetaria, permite el fortalecimiento del sistema financiero nacional e incluye:
 - Nueva Ley Orgánica del Banco de Guatemala
 - Nueva Ley de Supervisión Bancaria
 - Nueva Ley de Bancos y Grupos Financieros
 - Nueva Ley Monetaria
- ✓ Actualmente, se encuentran pendientes de aprobación por el Congreso de la República, complementándose con la Ley de Lavado de Activos.

OTRAS ACCIONES TOMADAS

- ✓ **Se superó, gracias a la comprensión y voluntad política española el viejo contencioso entre CORFINA y España, derivado del problema de la deuda de CELGUSA**
- ✓ **Se aprobó la normativa reglamentaria que viabiliza la Ley de Libre Negociación de Divisas.**
- ✓ **Se ha avanzado, significativamente, en el objetivo de acordar un Programa Económico con el FMI**
- ✓ **Una vez tomadas importantes decisiones de política macroeconómica, se trabaja intensamente en la realización del Grupo Consultivo para Guatemala, prevista para Noviembre de 2001.**

III. RESULTADOS EN MATERIA DE ESTABILIDAD

A. META DE INFLACIÓN

INFLACIÓN ACUMULADA, NIVEL REPÚBLICA

IPC BASE DICIEMBRE 2000
2000 - 2001

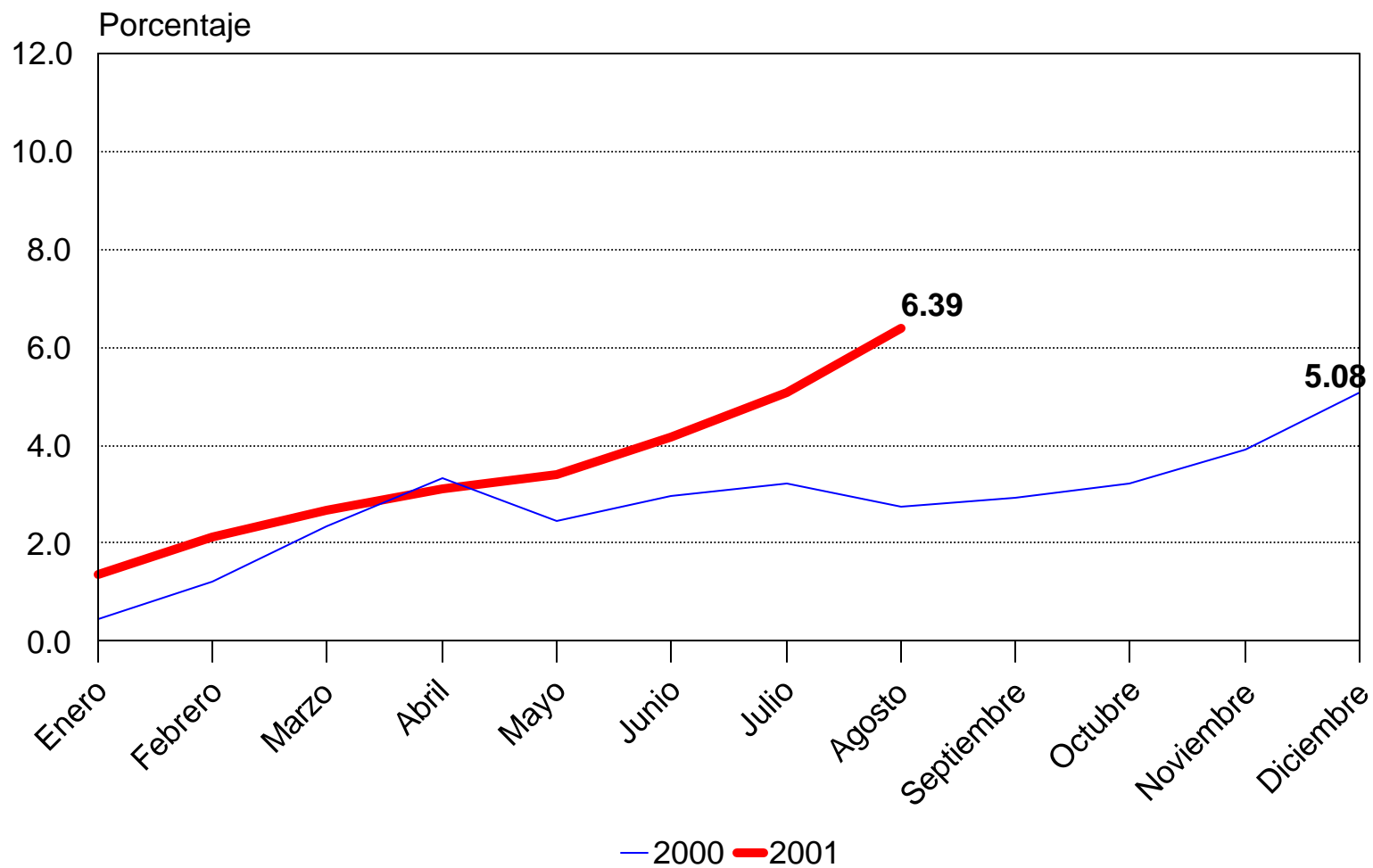

ÍNDICE DE PRECIOS AL CONSUMIDOR
RITMO INFLACIONARIO
ÍNDICE TOTAL, SUBYACENTE Y CON AJUSTE ESTACIONAL
2001
SIN EFECTO IVA

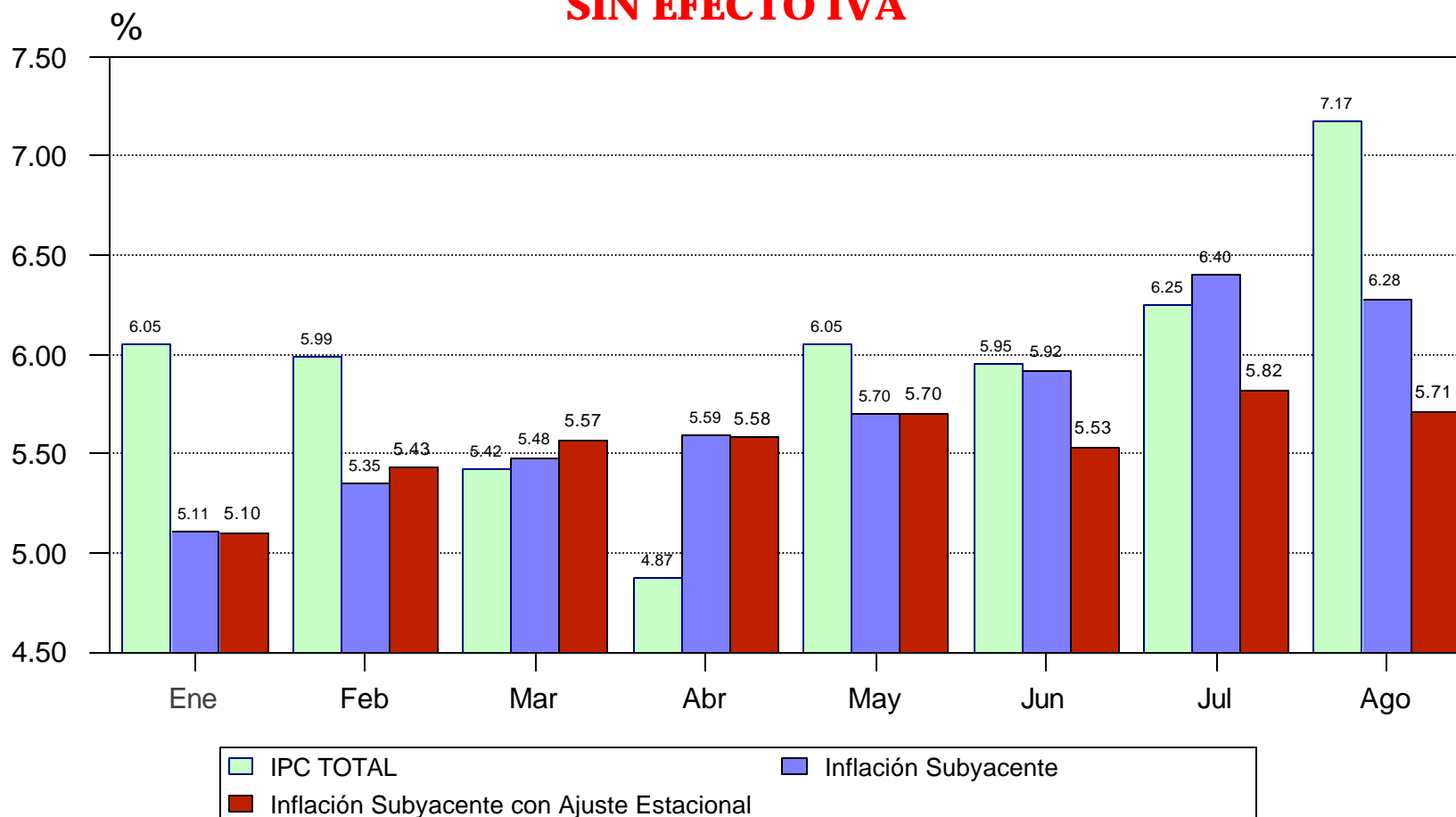

B. RESERVAS INTERNACIONALES Y TIPO DE CAMBIO

TIPO DE CAMBIO ENERO 1998 - OCTUBRE 2001^{a/}

SINEDI

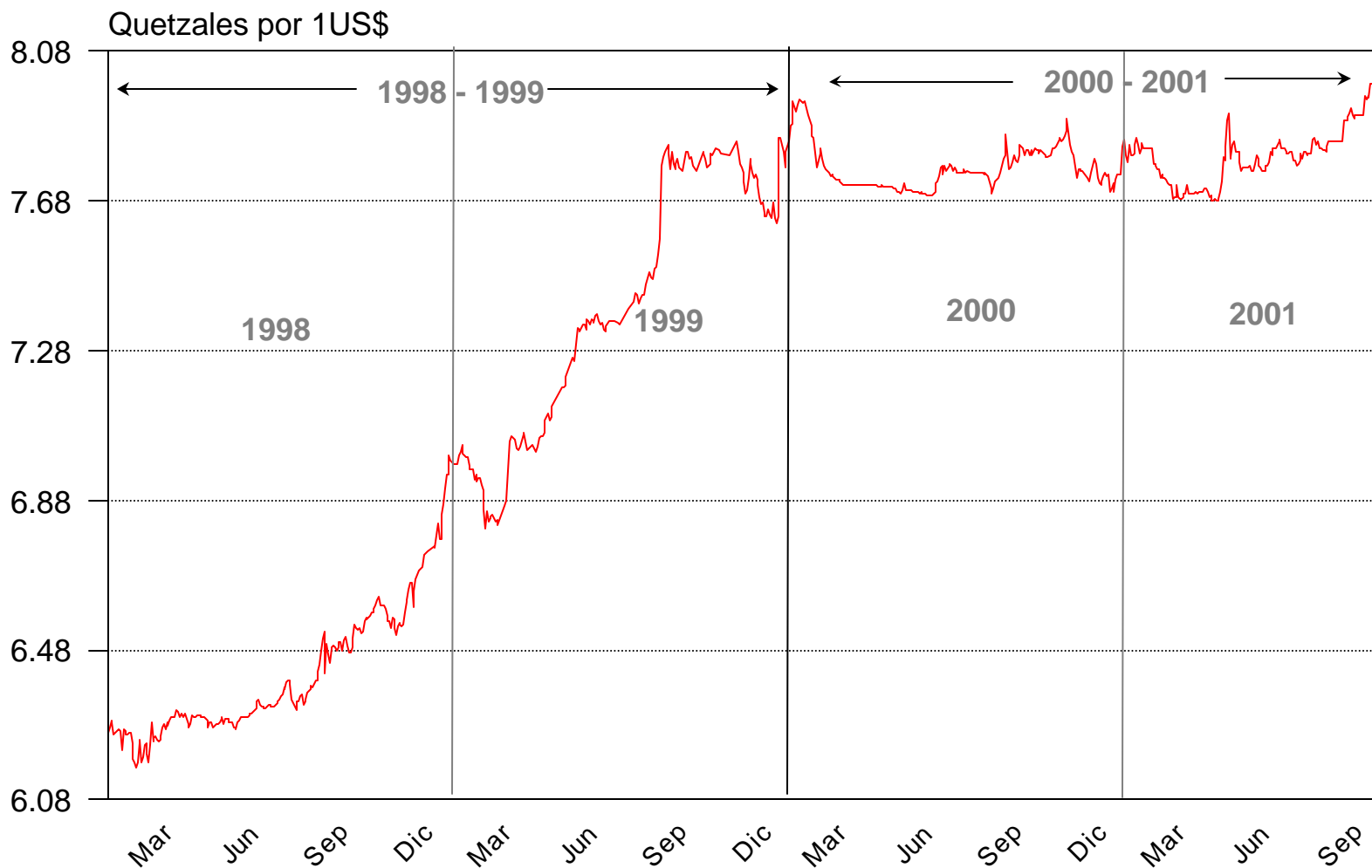

a/ Al 3 de octubre

TIPO DE CAMBIO NOVIEMBRE 1999 - OCTUBRE 2001 a/ SINEDI

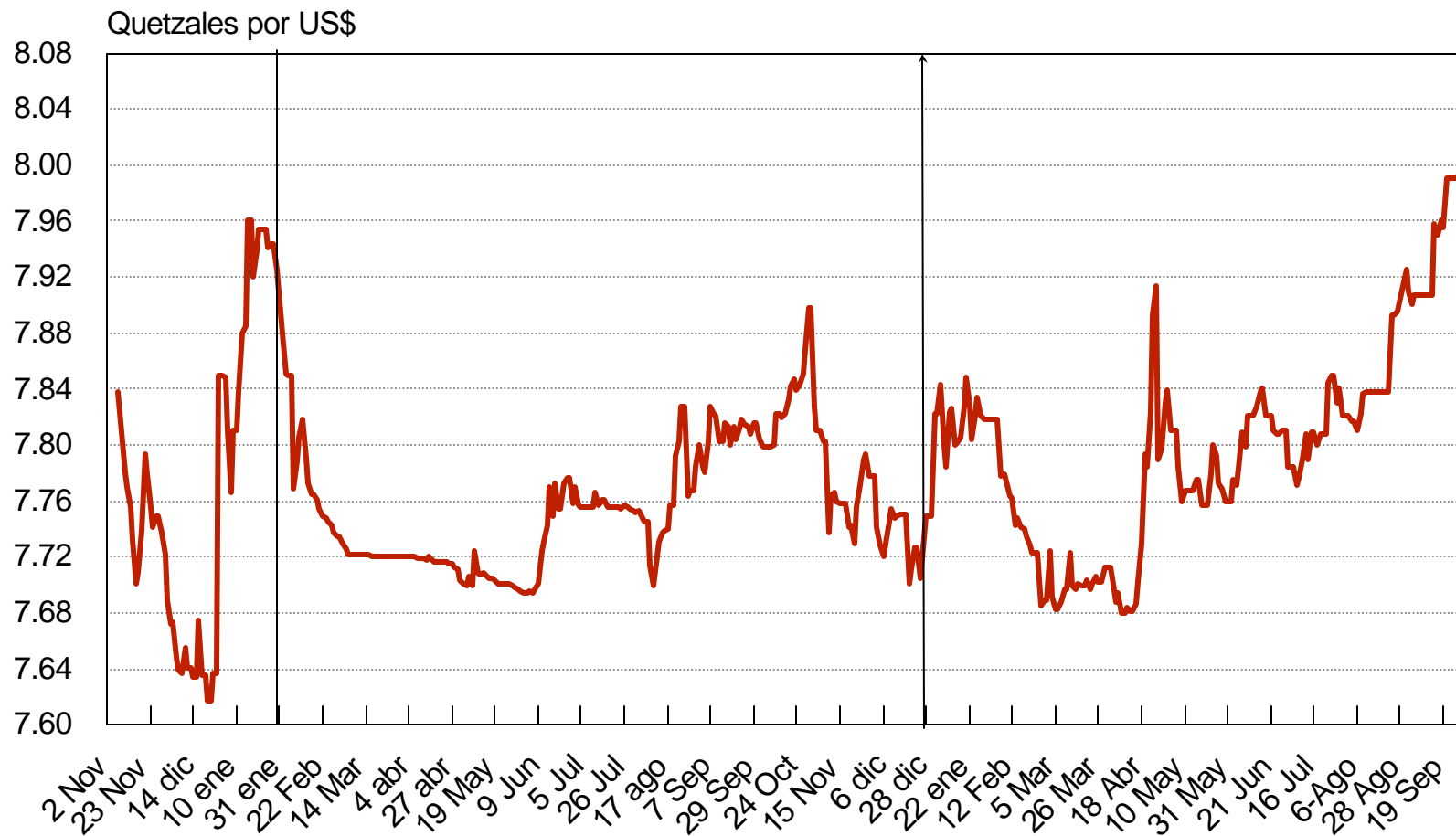

a/ Al 3 de octubre

TIPO DE CAMBIO

ESTACIONALIDAD BASE: 92/00

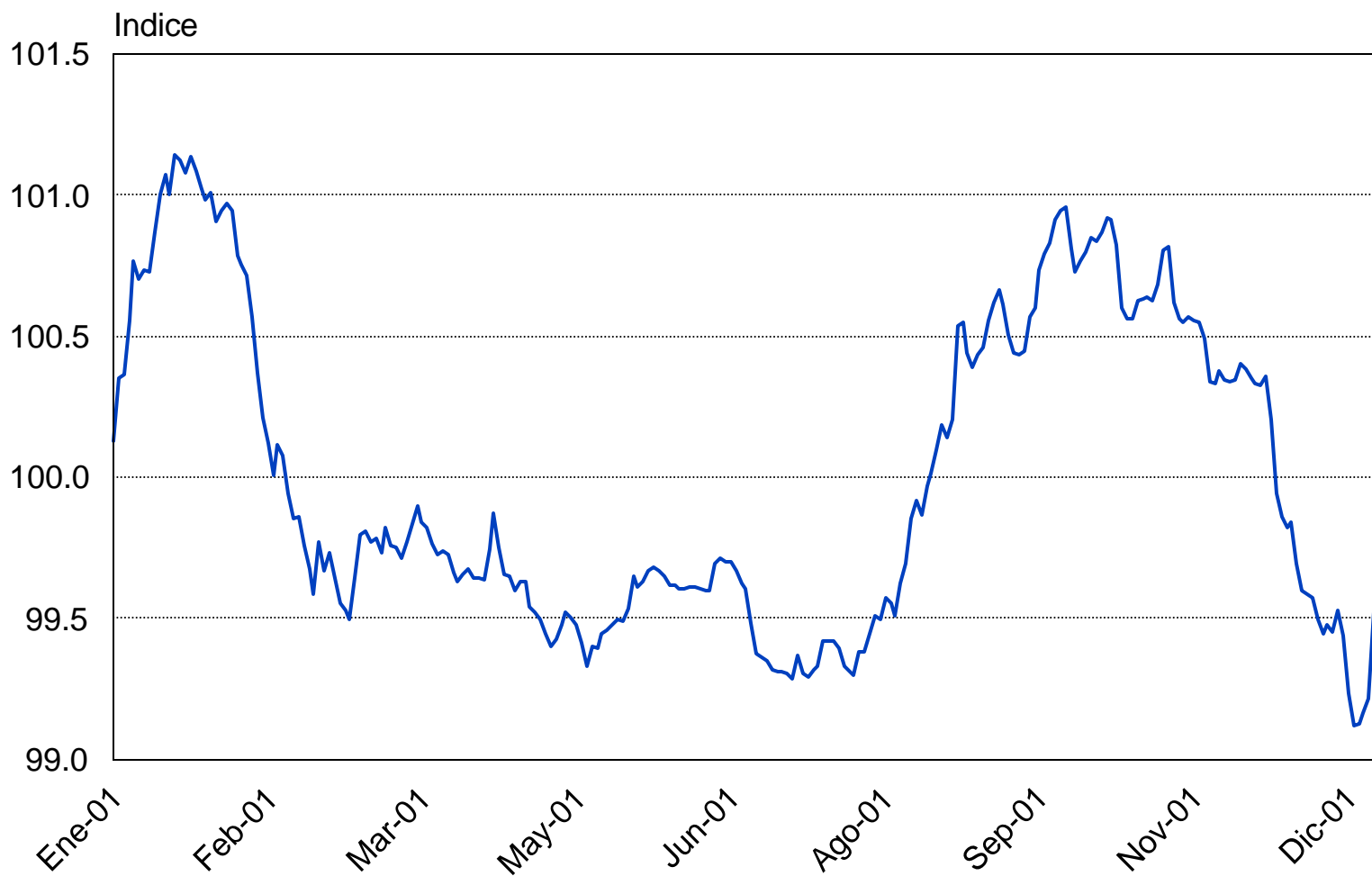

RESERVAS INTERNACIONALES NETAS

NOVIEMBRE 1999 - OCTUBRE 2001^{a/}

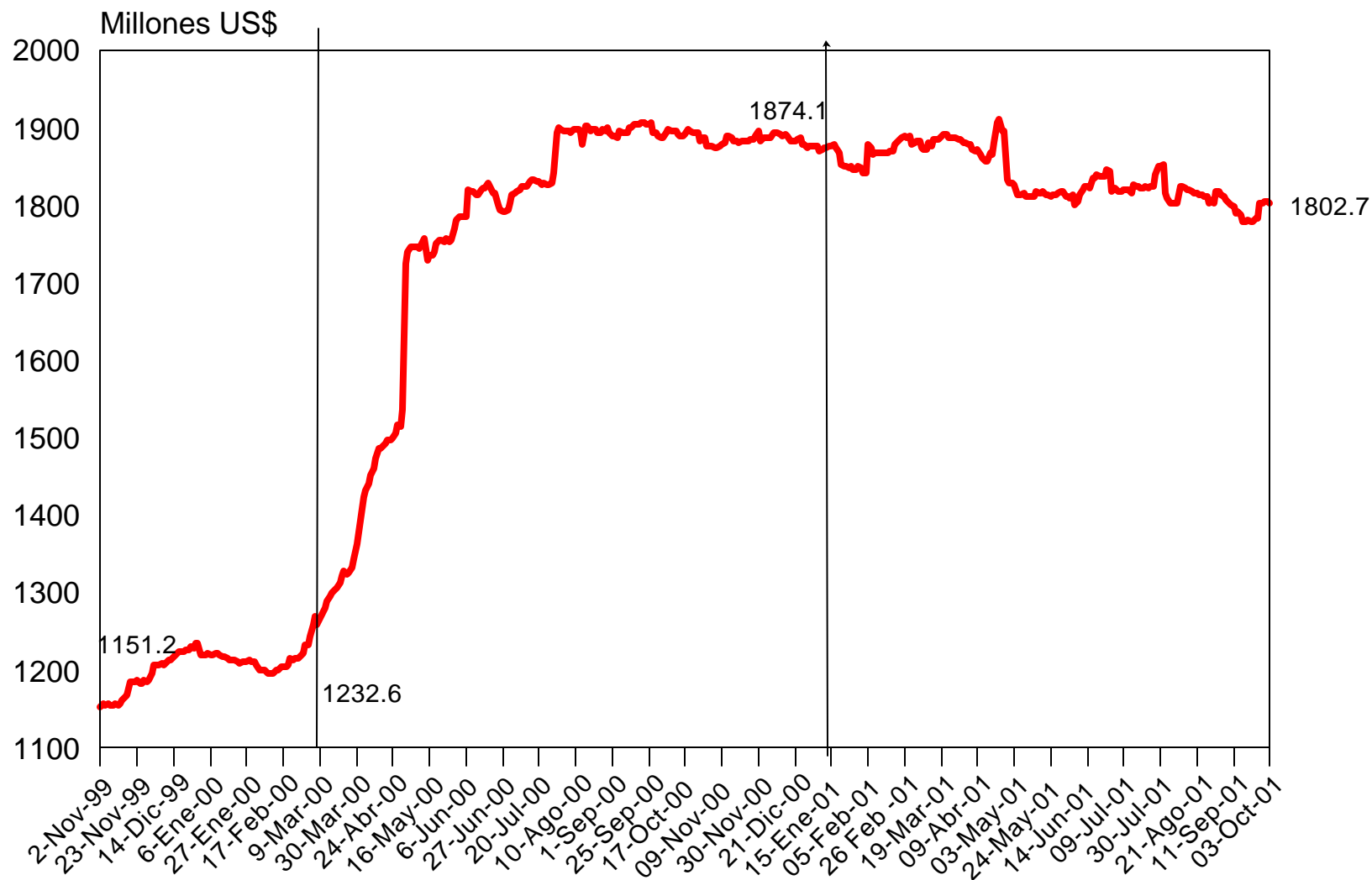

a/ Al 3 de octubre

BANCO DE GUATEMALA
PARTICIPACIÓN EN EL SINEDI
Millones de US\$ y Q.

Período	Compras	T.C.	Q.	Ventas	T.C.	Q.	NETO	
							Compras	Ventas
1998	2.9	6.21246	143.8	587.9	6.45041	3792.0	0	585.0
1999				435.5	7.34287	3197.5	0	435.5
2000	536.5	7.72328	4143.8	52.8	7.80115	411.5	483.7	0
2001	2.2	7.70768	17.0	10.8	7.93946	85.7	0	8.6

MERCADO INSTITUCIONAL DE DIVISAS LIQUIDEZ DE LAS INSTITUCIONES

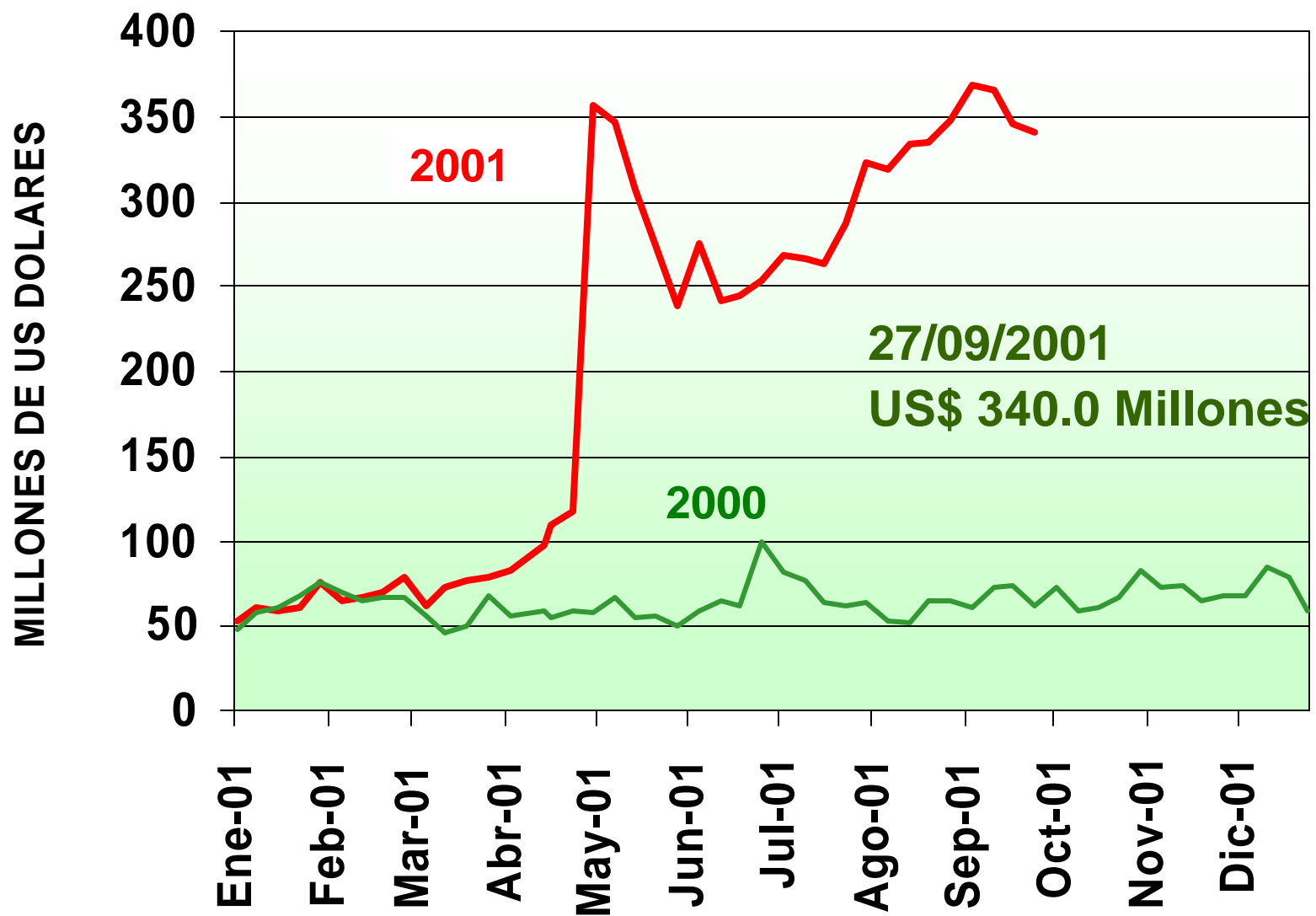

C. OMA_s Y TASAS DE INTERÉS

SISTEMA BANCARIO TASAS DE INTERÉS ACTIVA, PASIVA Y DE REPORTOS

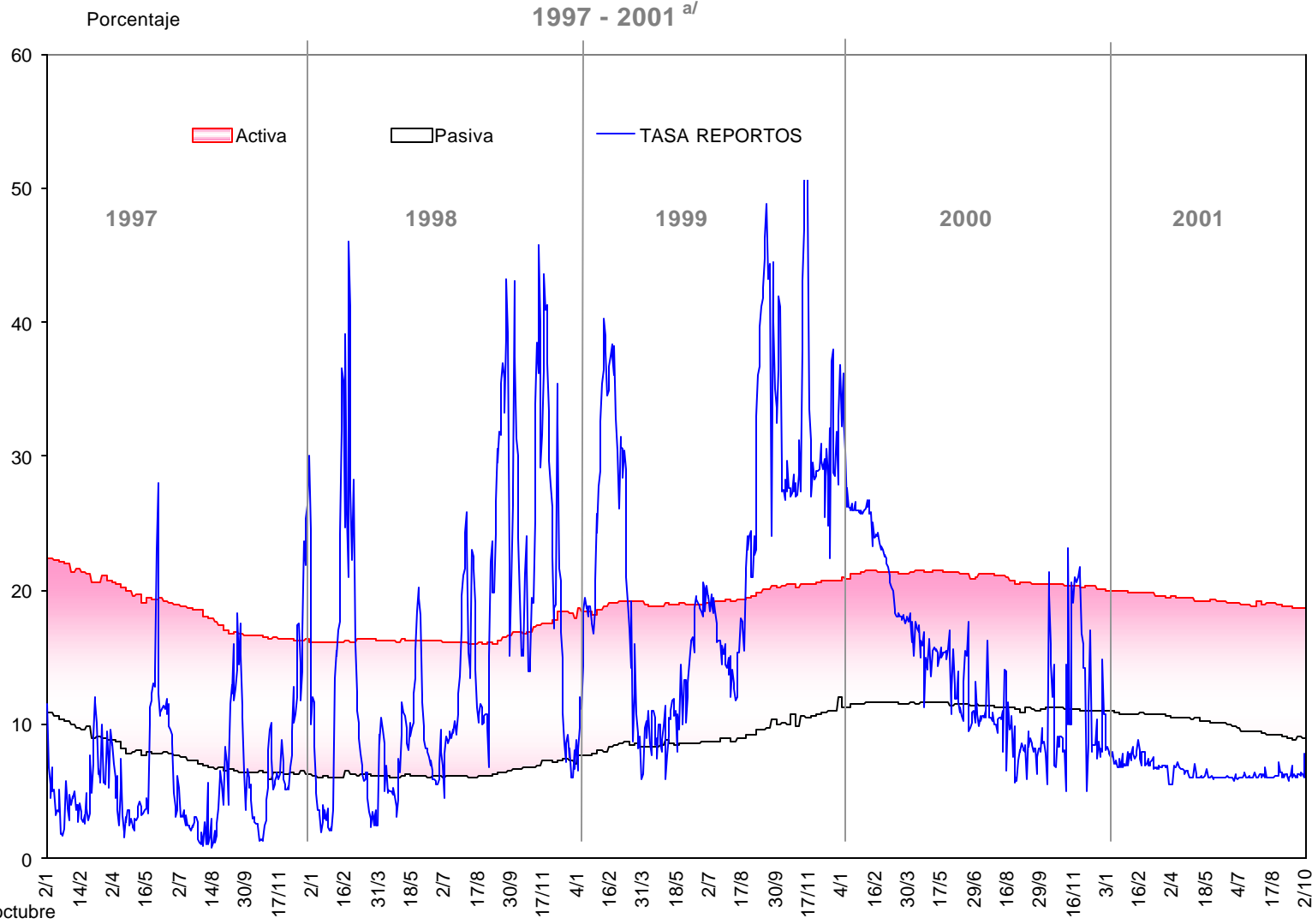

OPERACIONES DE REPORTE

TASA PROMEDIO PONDERADO MENSUAL

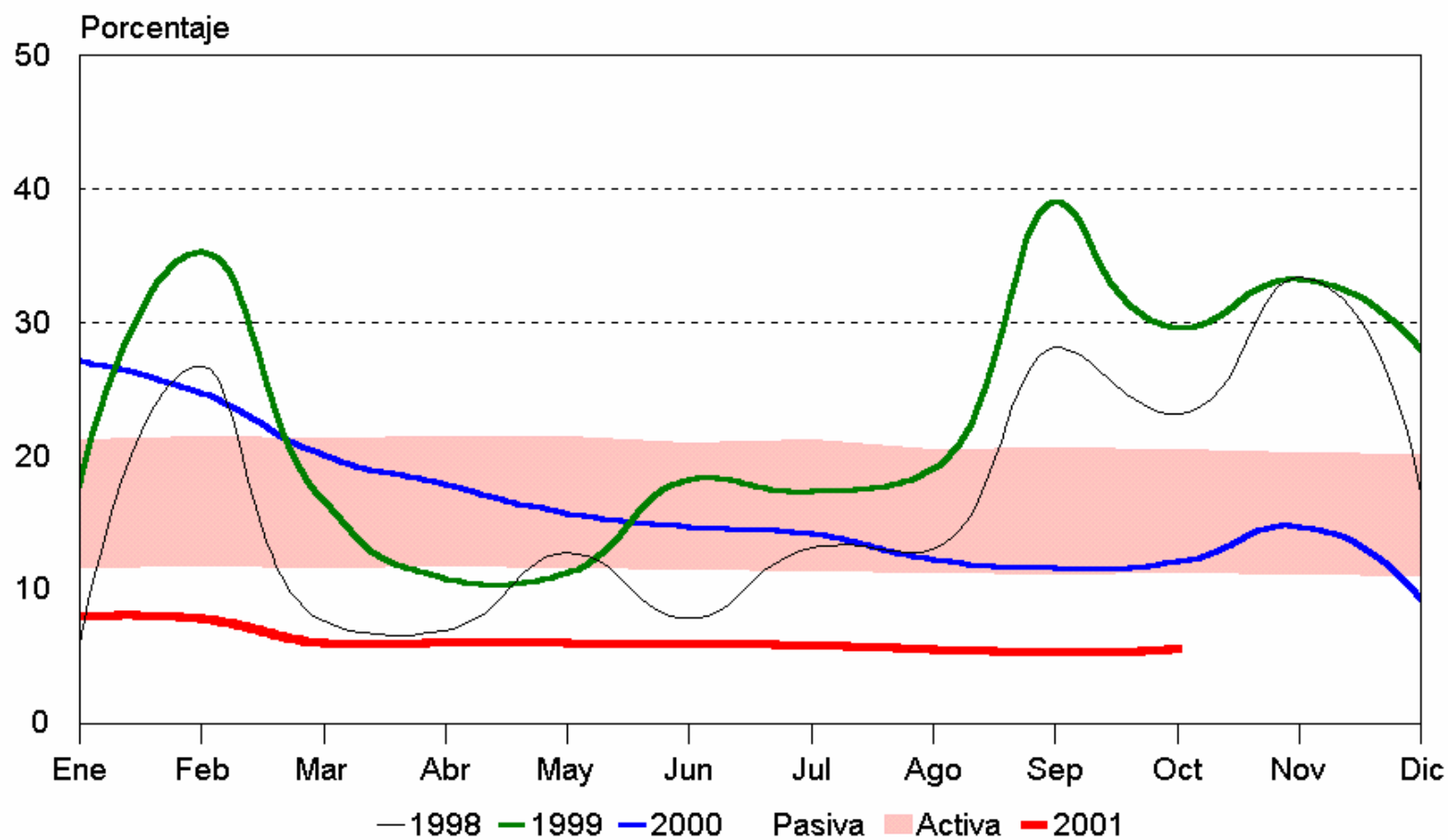

Al 3 de octubre 2001: 5.62%

Activa		
	M/N	M/E
28-Sep-00	20.53	
28-Dic-00	20.05	a/ 10.35
20-Sep-01	18.74	9.86
27-Sep-01	18.65	9.62

Pasiva		
	M/N	M/E
28-Sep-00	11.09	
28-Dic-00	10.98	a/ 5.13
20-Sep-01	9.09	3.96
27-Sep-01	8.97	3.90

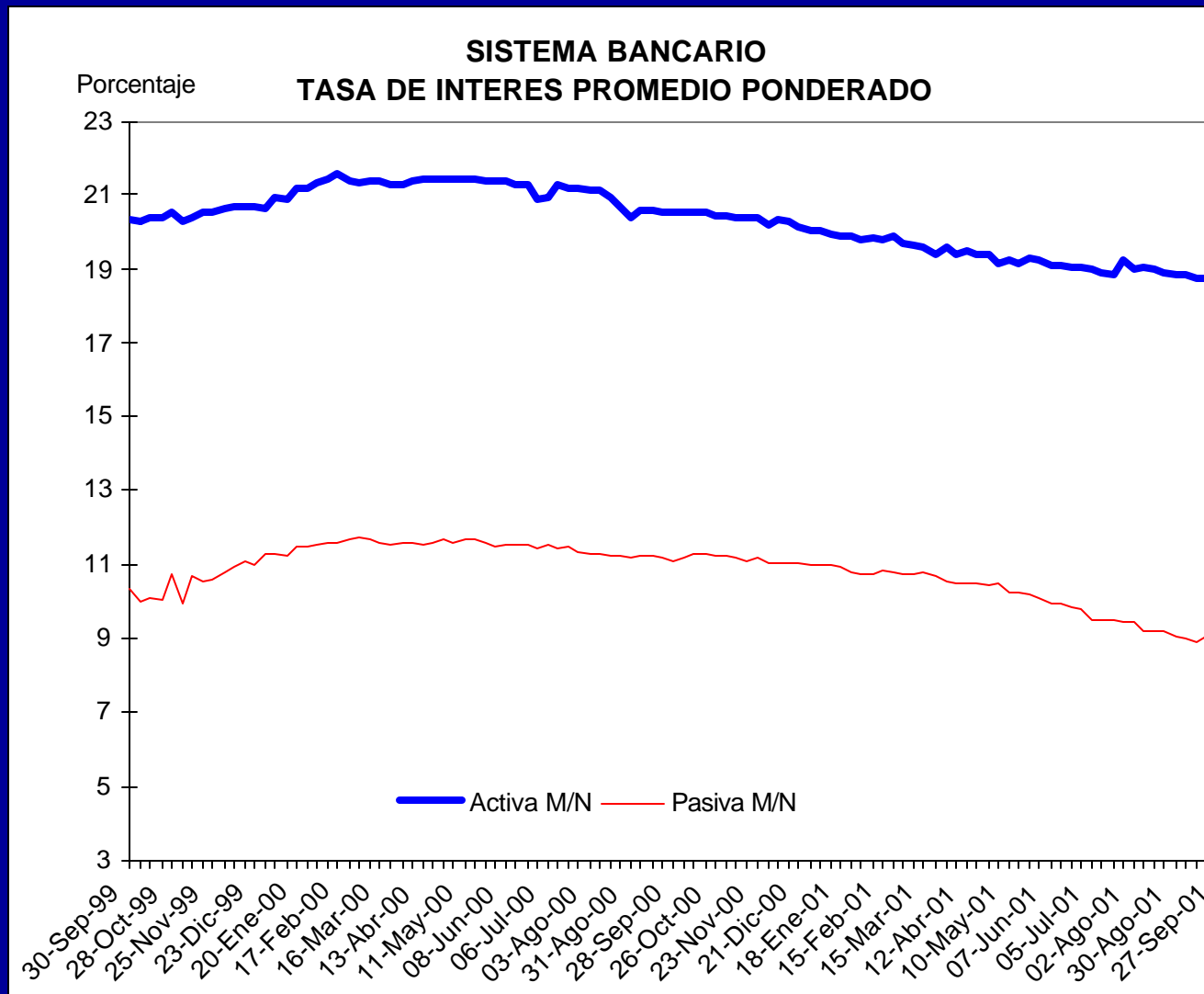

a/ Al 3 de mayo de 2001

TASAS DE INTERÉS DEL BANCO DE GUATEMALA

OPERACIONES DE MERCADO ABIERTO

Período: Diciembre 1999 - Octubre 2001 *

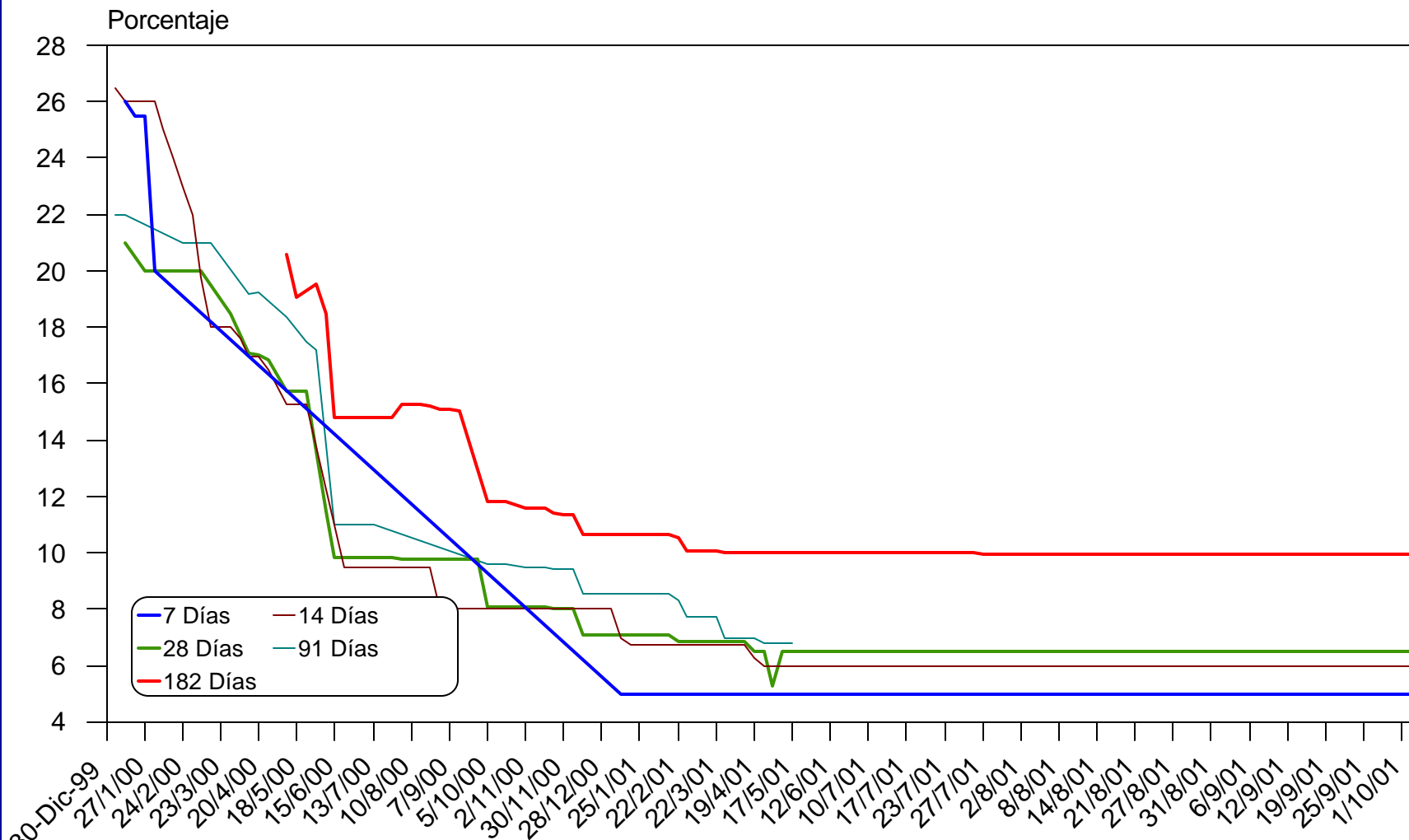

* Al 3 de octubre

**SALDO DIARIO DE OPERACIONES DE MERCADO ABIERTO
Y TASA DE INTERES PROMEDIO PONDERADA
DEL 31/12/1999 AL 3/10/2001
- En Millones de Quetzales -**

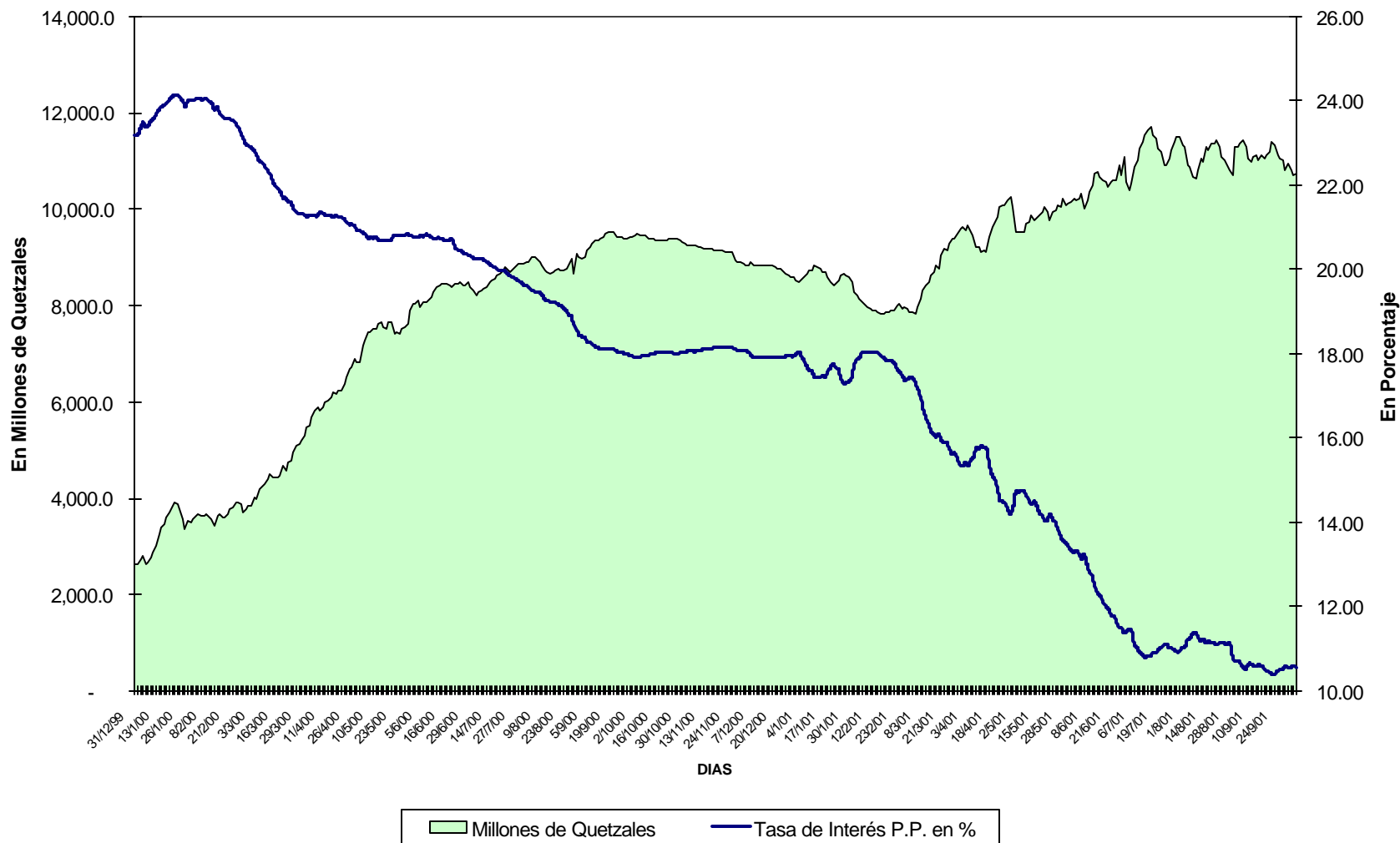

No incluye Inversión Obligatoria y Q 3.2 millones del ISET .

Nota: Al 3 de octubre de 2001 el saldo es de Q 10,748.7 millones y la tasa de interés promedio ponderada es de 10.56%

D. AGREGADOS MONETARIOS

CAPTACIONES DE LOS BANCOS Y EMISIÓN MONETARIA

CRECIMIENTO INTERANUAL

1997- 2001 *

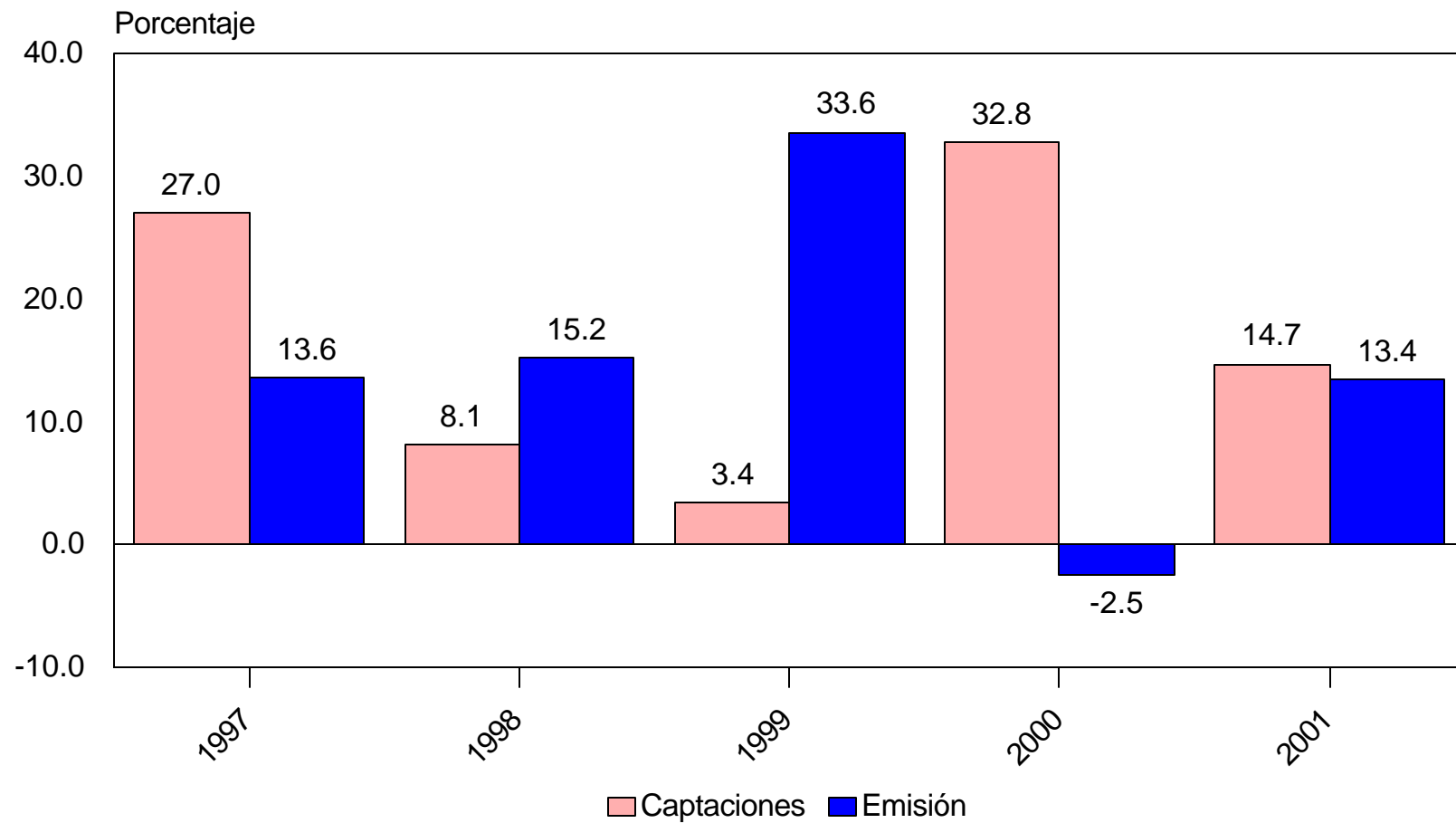

* Al 27 de septiembre

Millones de q.	
28-Sep-00	38,296.7
28-Dic-00	41,031.7
20-Sep-01	44,545.3
27-Sep-01	44,651.0

Variación respecto al	
28-Sep-00	6354.3
28-Dic-00	3619.3
20-Sep-01	105.7

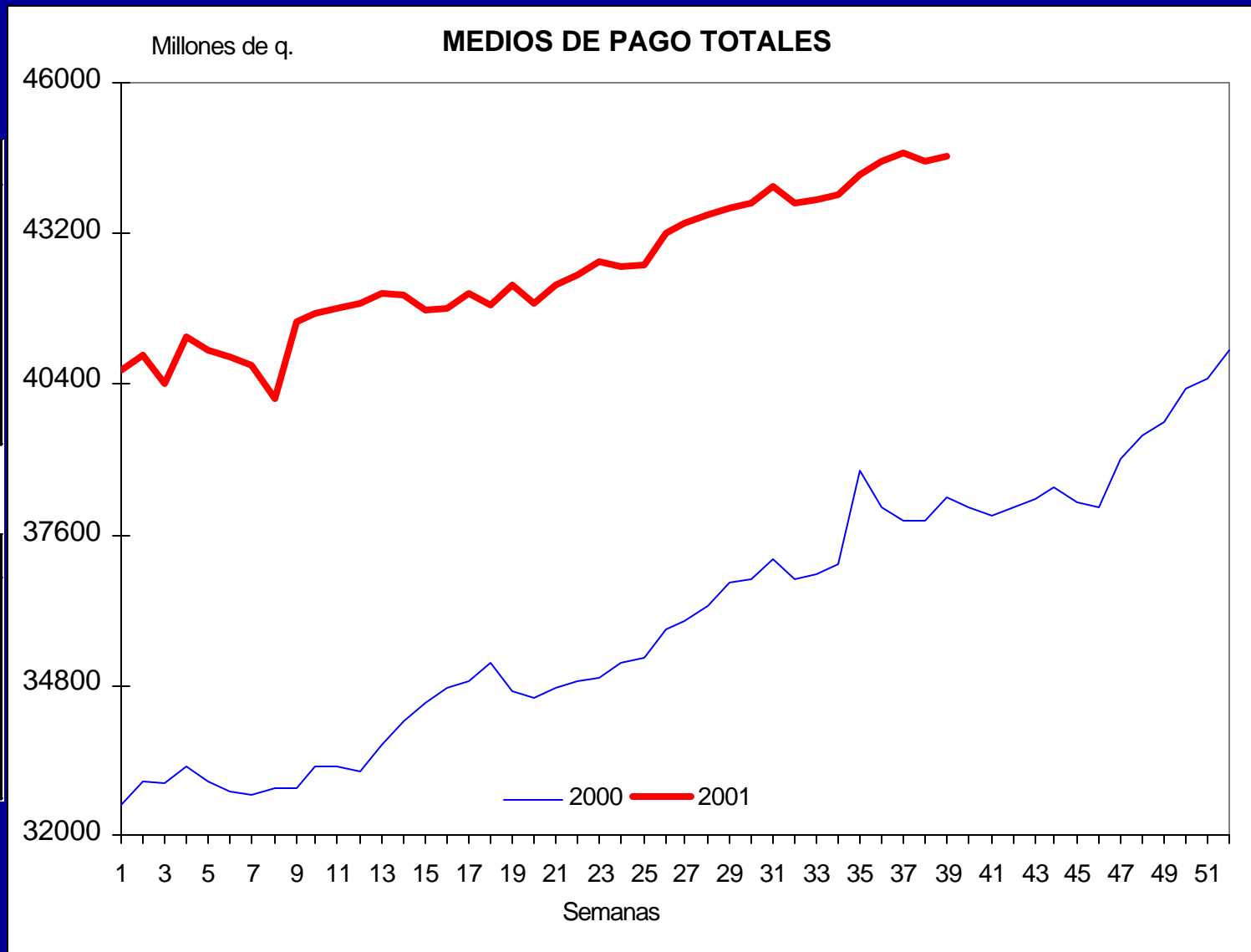

BANCOS DEL SISTEMA CRÉDITO TOTAL AL SECTOR PRIVADO (M/N+M/E)

Millones de q.

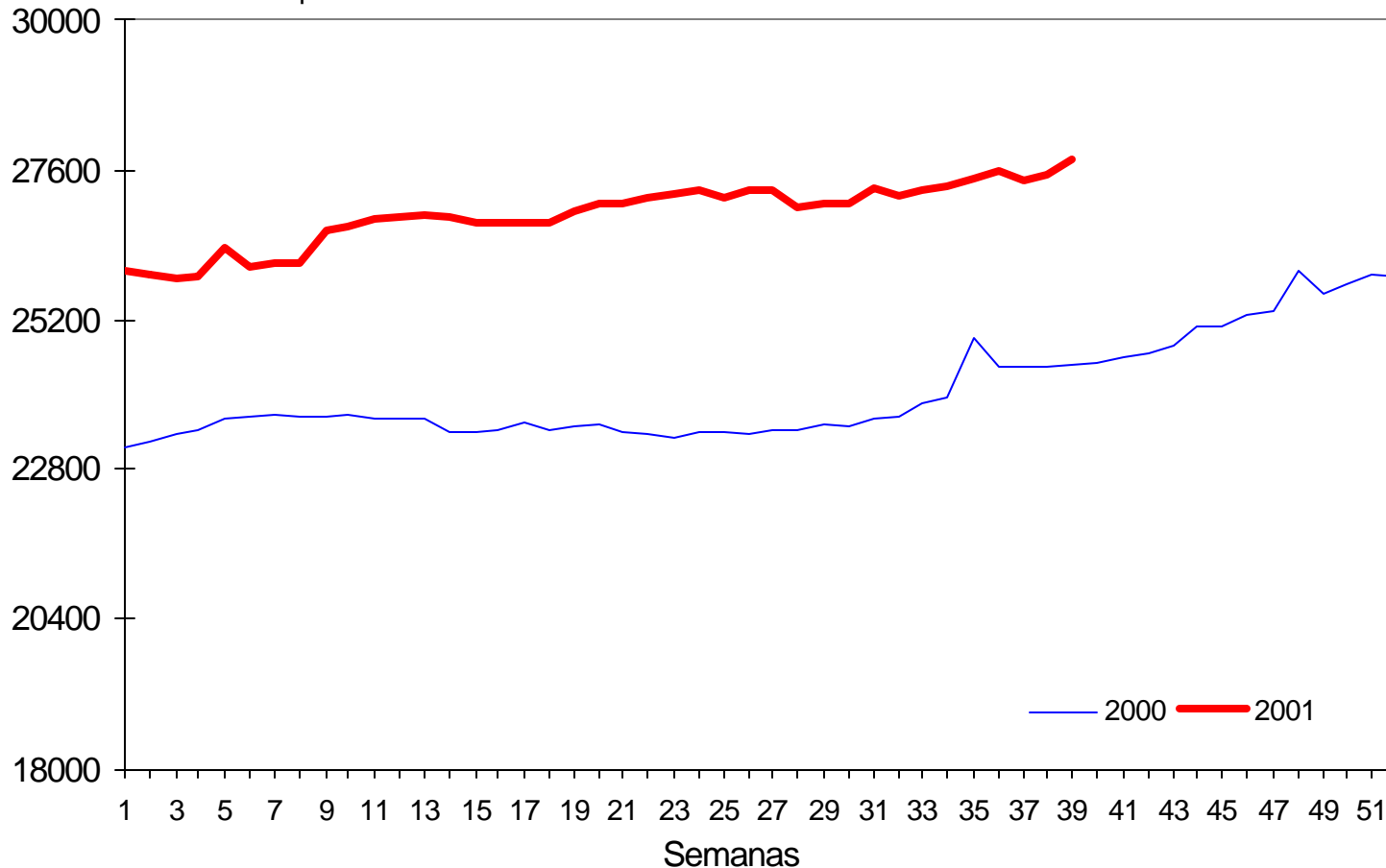

Millones de q.	
28-Sep-00	24,471.7
28-Dic-00	25,903.5
20-Sep-01	27,513.0
27-Sep-01	27,770.7

Variación respecto al	
28-Sep-00	3299.0
28-Dic-00	1867.2
20-Sep-01	257.7

PERSPECTIVAS

2001 - 2002

GUATEMALA

PRODUCTO INTERNO BRUTO

1995 - 2002

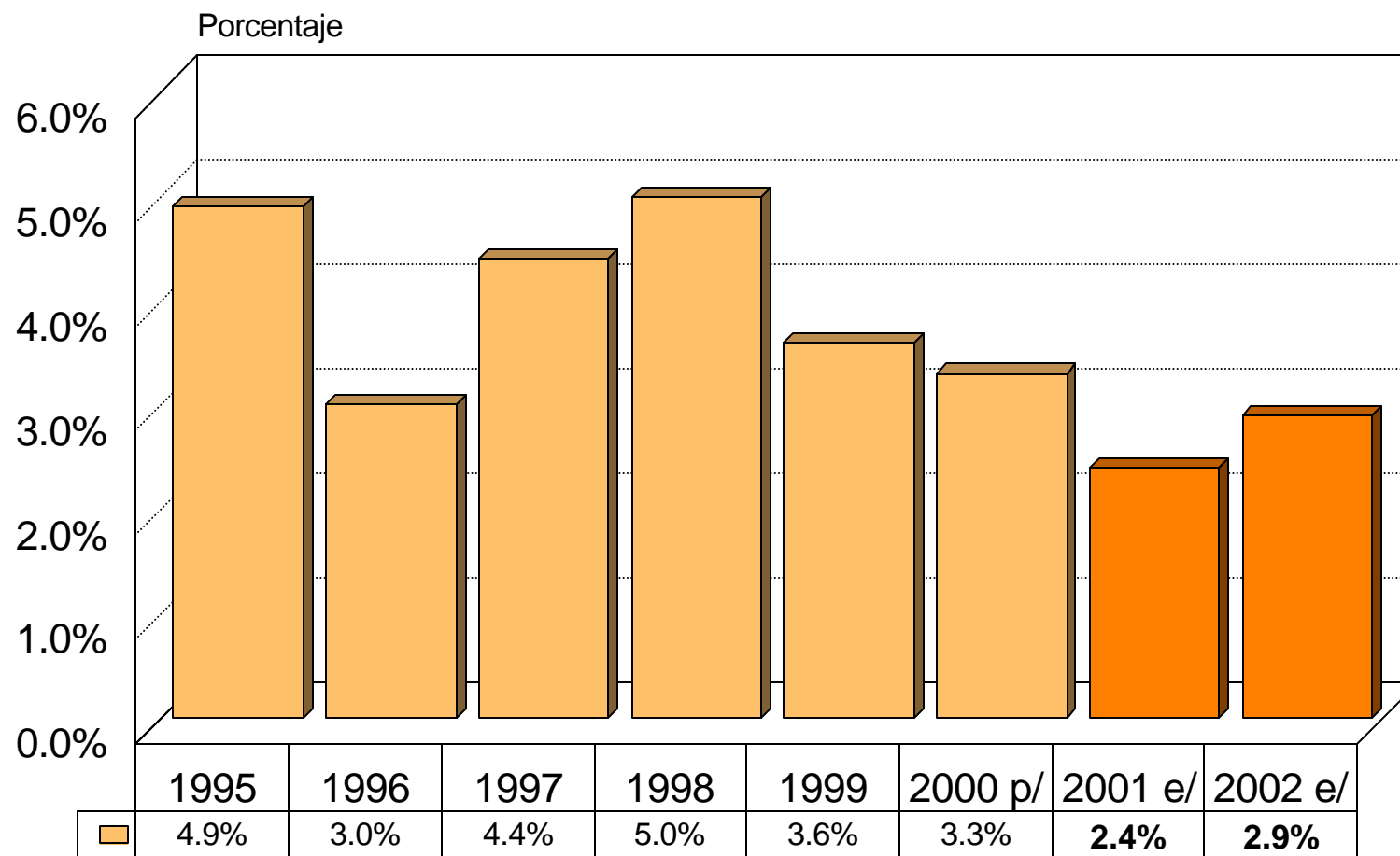

p/ Preliminar e/ Estimado

BANCO DE GUATEMALA

RESERVAS INTERNACIONALES NETAS

1996 - 2002

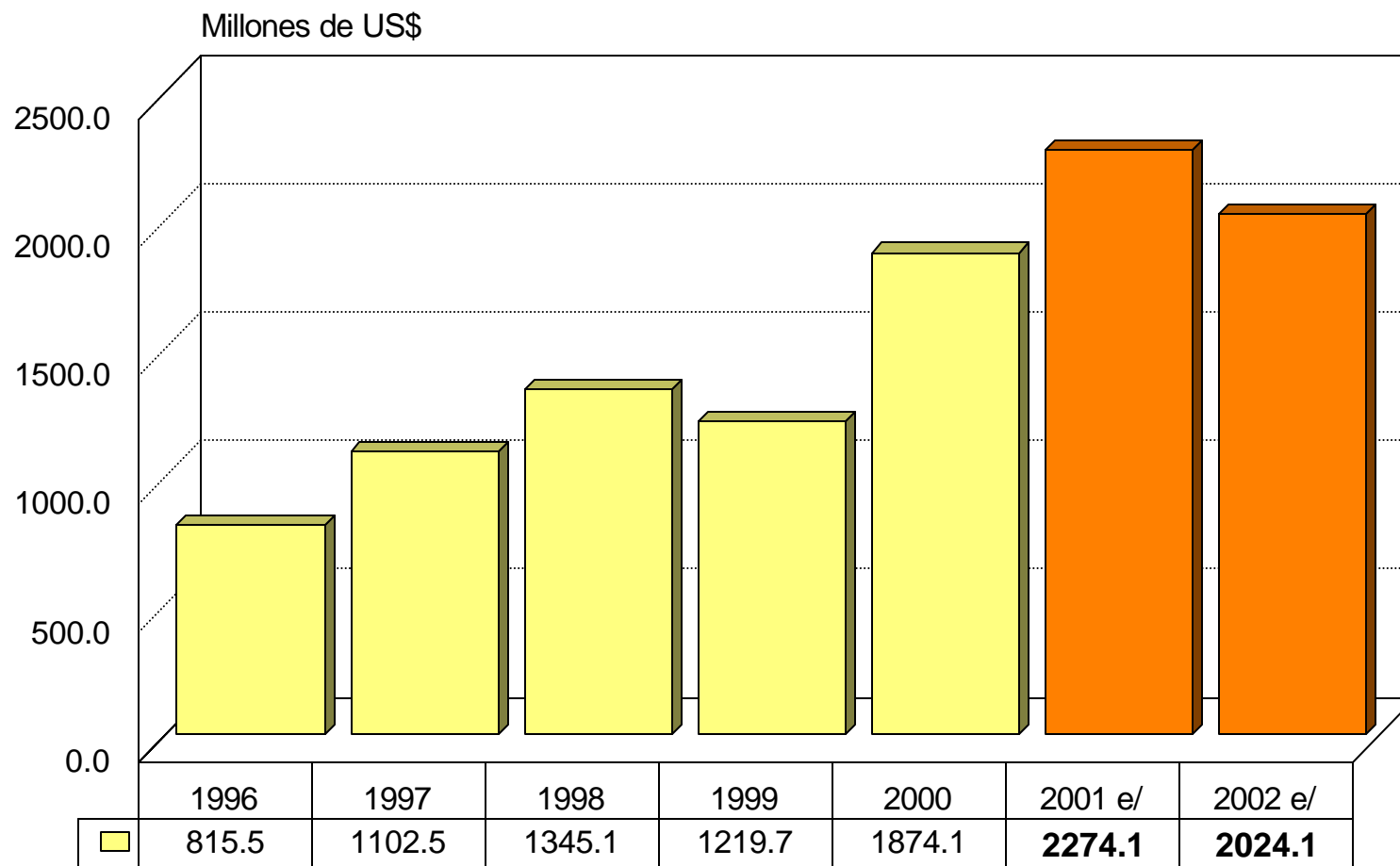

e/ Estimado

DÉFICIT FISCAL

PORCENTAJE DEL PIB

1996 - 2002

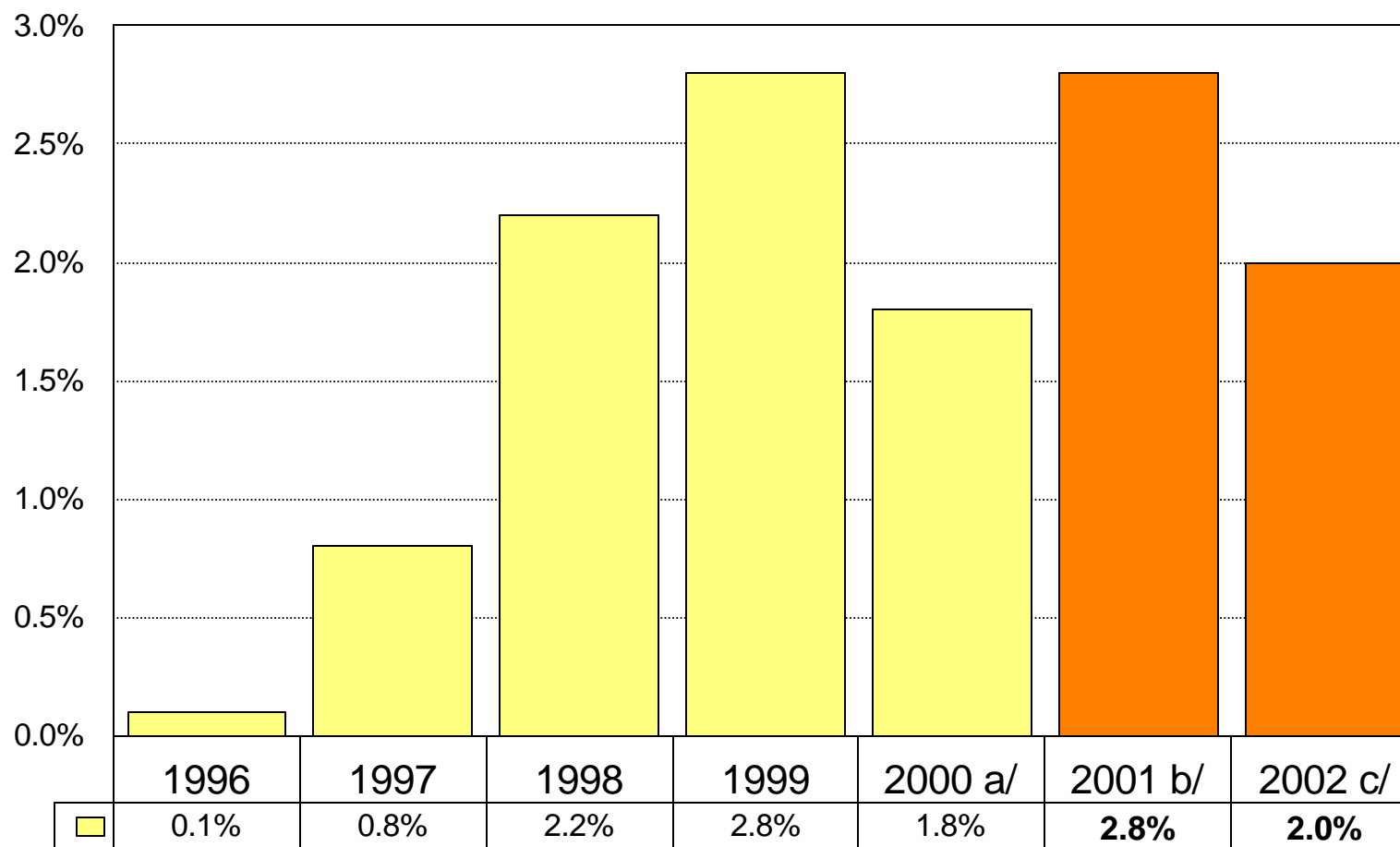

a/ Preliminar b/ Estimado c/ Presupuesto 2002

ÍNDICE DE PRECIOS AL CONSUMIDOR

RITMO INFLACIONARIO

1996 - 2002

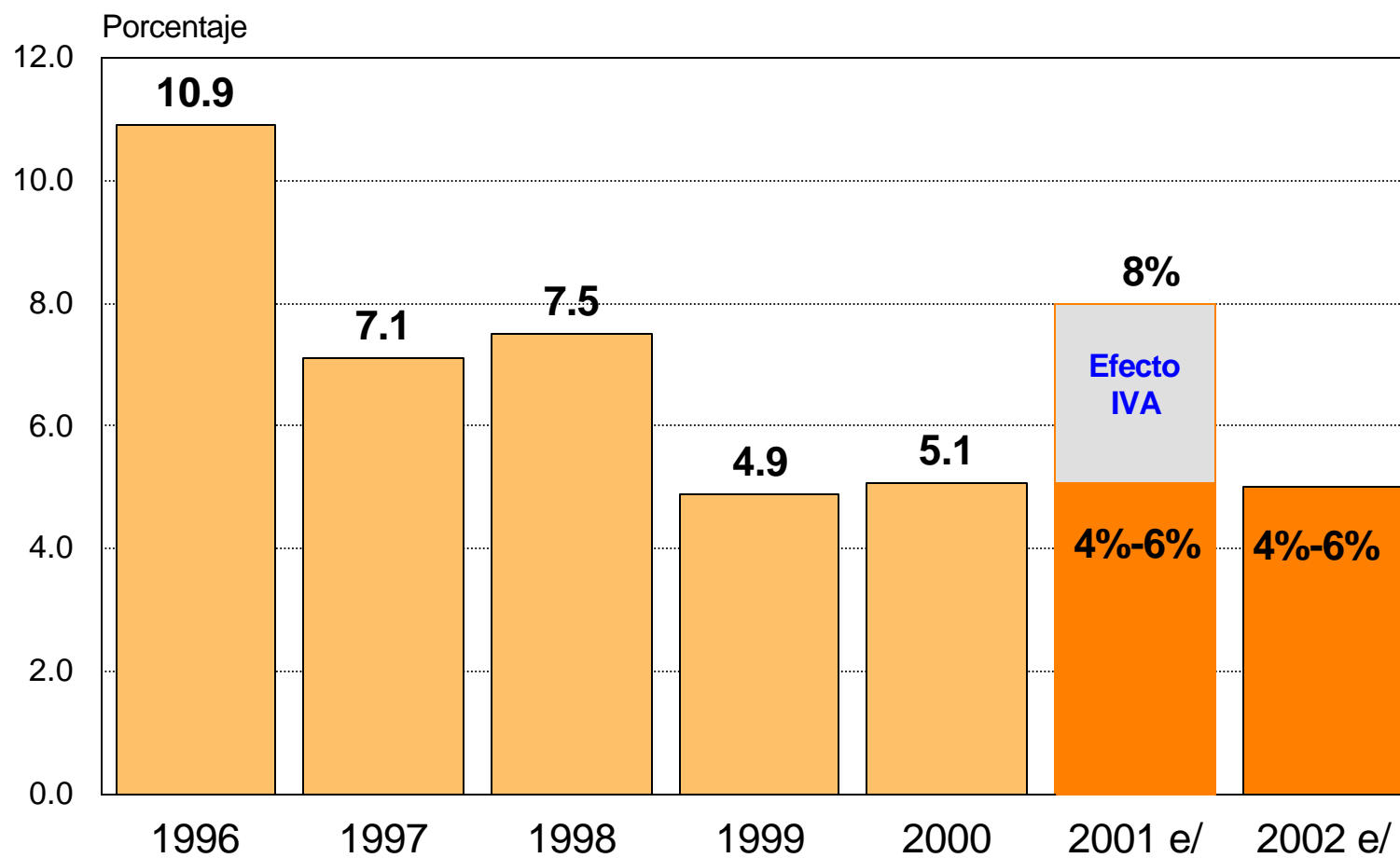

e/ Estimada

QUÉ RESTA POR HACER...

- **EN POLÍTICA MONETARIA:** continuar preservando la estabilidad.
- **EN POLÍTICA FISCAL:** continuar con la reducción de la brecha fiscal.
- **EN POLÍTICA FINANCIERA:** aprobar, por parte del Congreso de la República, las leyes financieras.
- **EN GENERAL, FORTALECER LA ESTABILIDAD MACROECONÓMICA:** continuar las políticas aplicadas y acercarnos a la posibilidad de acordar un PROGRAMA ECONÓMICO con el FMI.

Muchas Gracias por su atención!

Conferencia del Lic. Lizardo Sosa, Presidente del Banco de Guatemala,

Guatemala, 5 de octubre de 2001

