



# DESEMPEÑO MACROECONÓMICO RECIENTE Y PERSPECTIVAS

ABRIL DE 2025

# CONTENIDO

- I. ESCENARIO ECONÓMICO INTERNACIONAL
  
- II. ESCENARIO ECONÓMICO INTERNO





# ESCENARIO ECONÓMICO INTERNACIONAL

# Actividad económica mundial

## PROYECCIONES DE CRECIMIENTO ECONÓMICO (1)

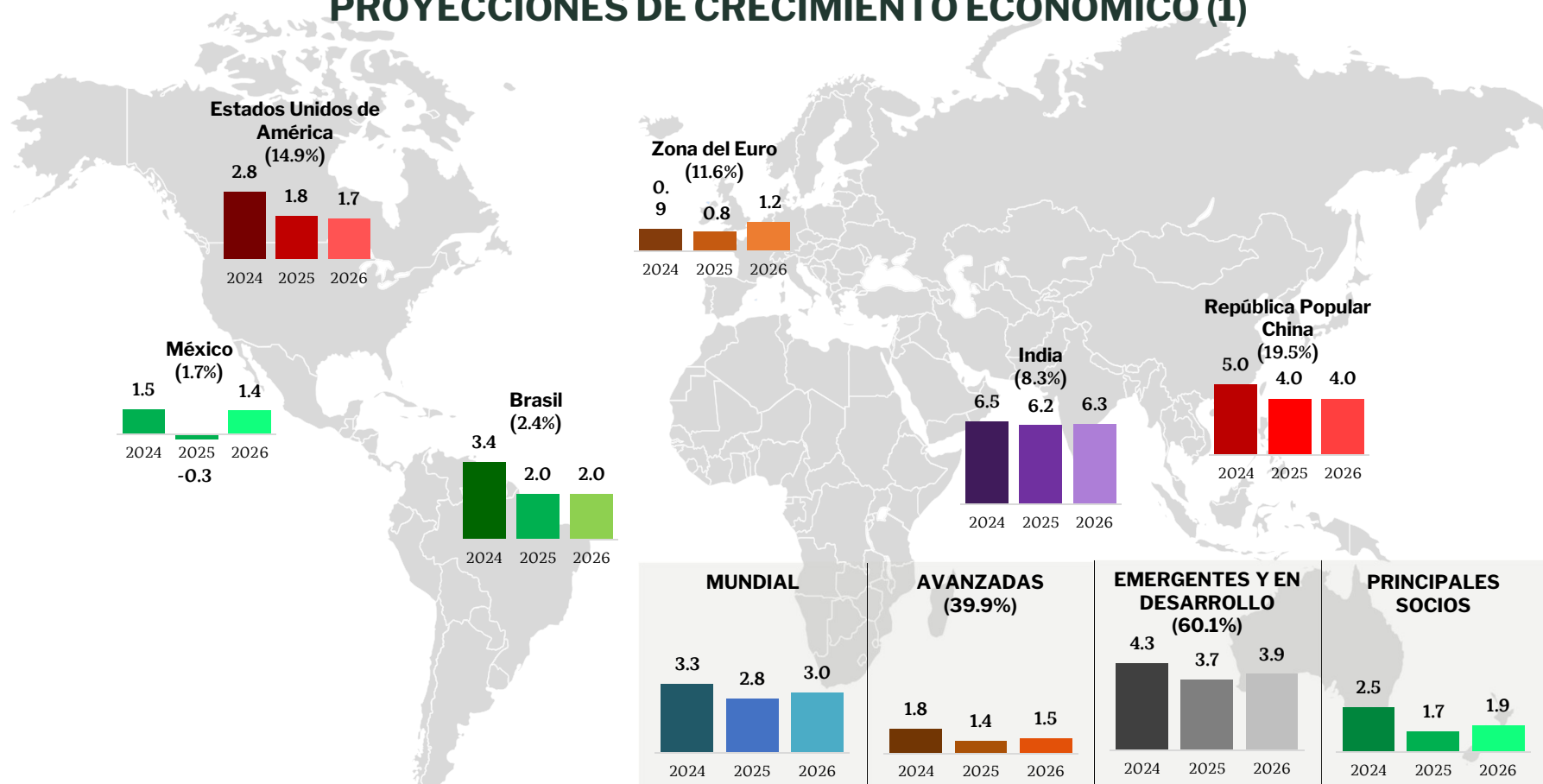

(1) Variación porcentual anual

Principales socios comerciales: Promedio de Estados Unidos de América, México, Zona del Euro, El Salvador, Honduras y Nicaragua, que en conjunto representan alrededor de 65% del total del comercio exterior del país

Fuente: Fondo Monetario Internacional, Perspectivas de la Economía Mundial, abril de 2025



# Actividad económica mundial

## EVOLUCIÓN DE LAS PROYECCIONES DE CRECIMIENTO ECONÓMICO PARA 2025 (1)

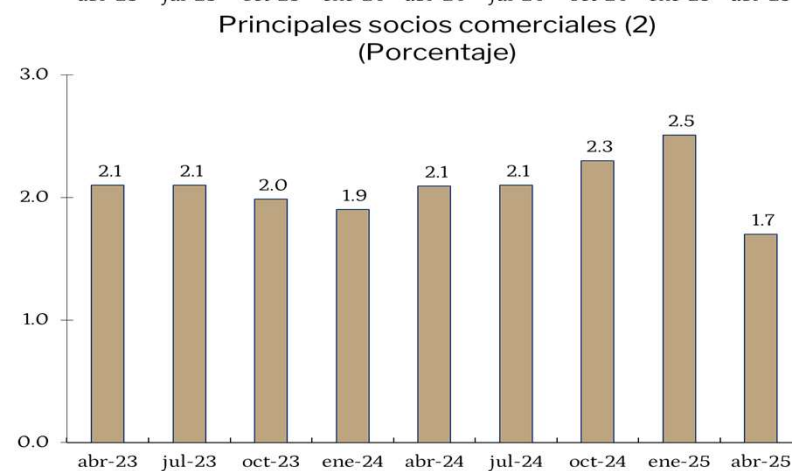
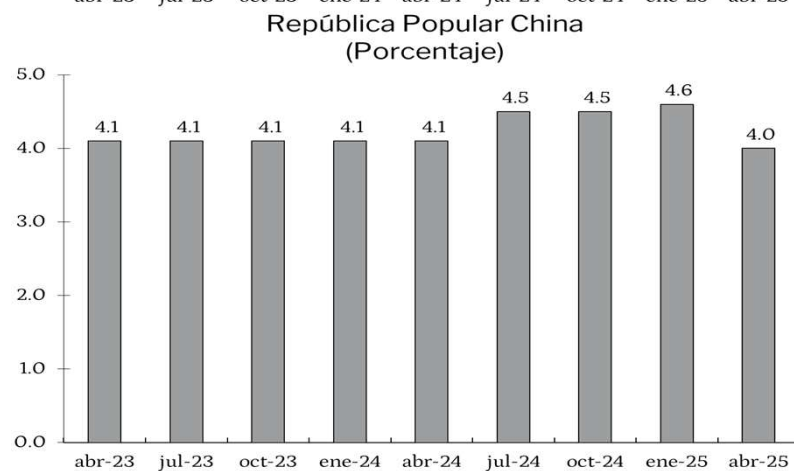
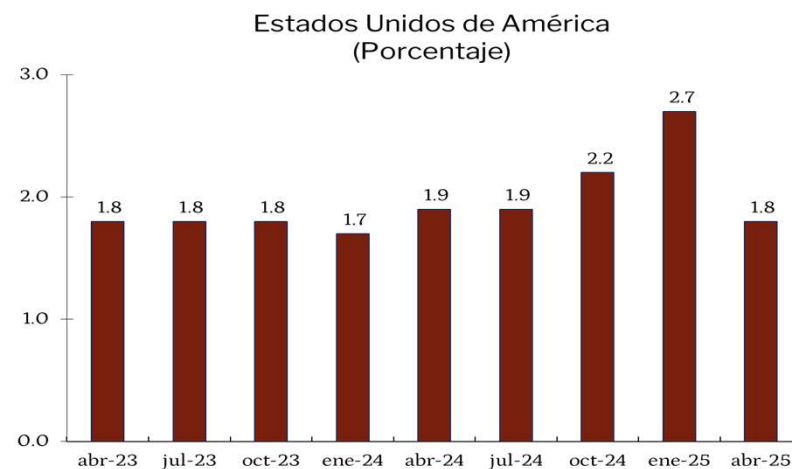
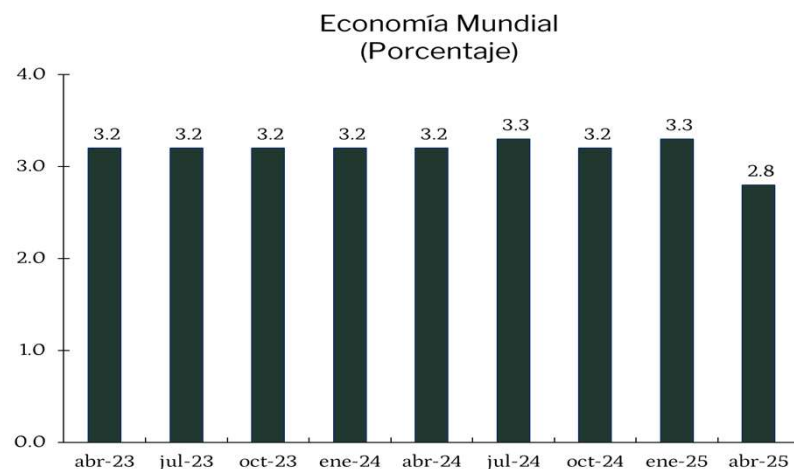

(1) Fondo Monetario Internacional. Perspectivas de la Economía Mundial, publicaciones trimestrales de 2023, 2024 y 2025

(2) Promedio de Estados Unidos de América, México, Zona del Euro, El Salvador, Honduras y Nicaragua, que en conjunto representan alrededor de 65% del total del comercio exterior del país



# Actividad económica mundial

## EVOLUCIÓN DE LAS PROYECCIONES DE CRECIMIENTO ECONÓMICO PARA 2026 (1)

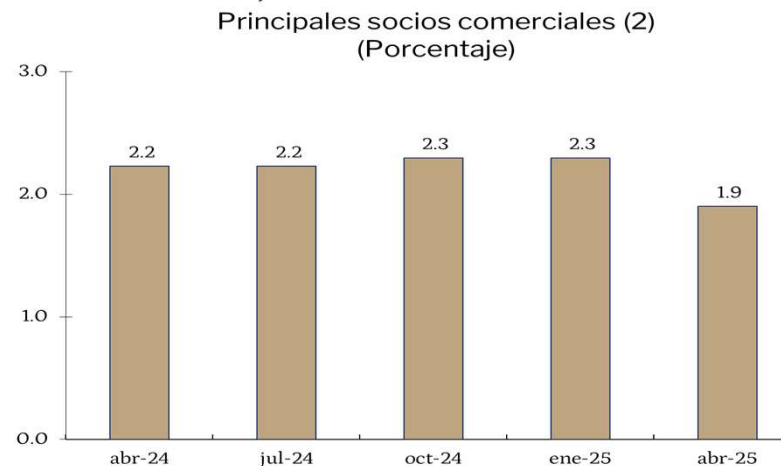
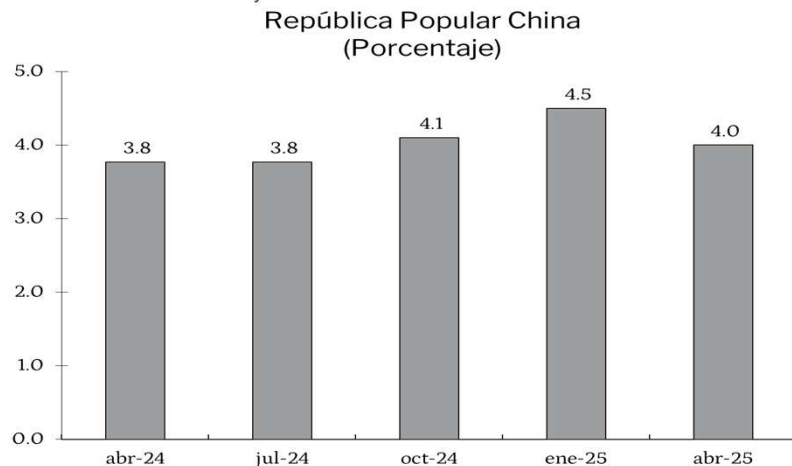
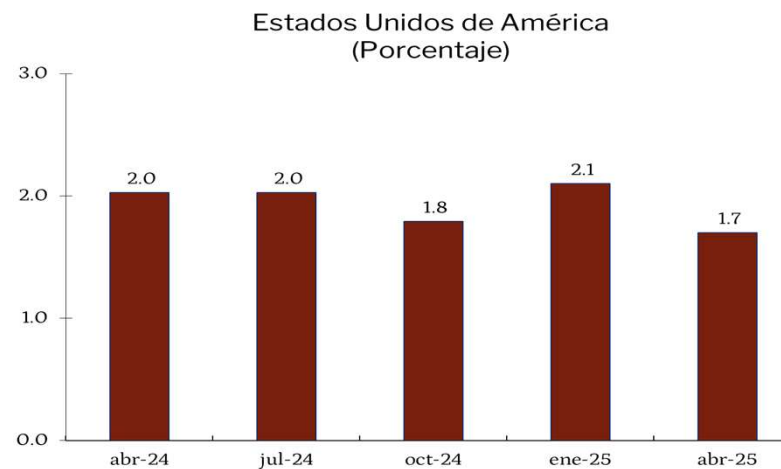
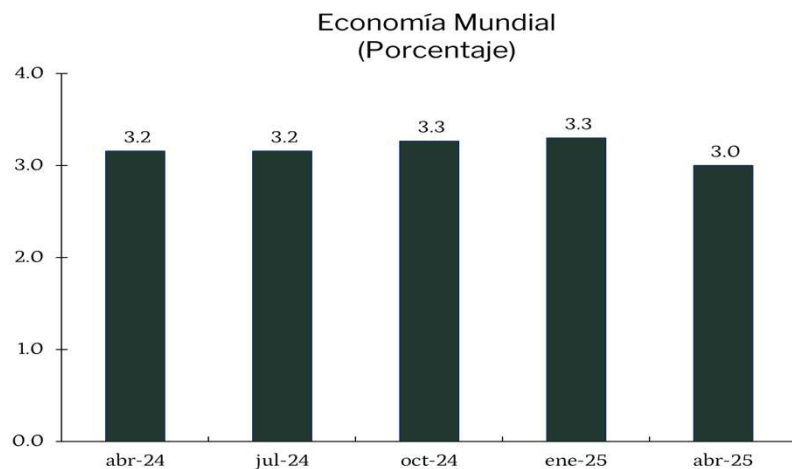

(1) Fondo Monetario Internacional. Perspectivas de la Economía Mundial, publicaciones trimestrales de 2024 y 2025

(2) Promedio de Estados Unidos de América, México, Zona del Euro, El Salvador, Honduras y Nicaragua, que en conjunto representan alrededor de 65% del total del comercio exterior del país



# Actividad económica mundial

Índice de Incertidumbre Mundial (1) (2)

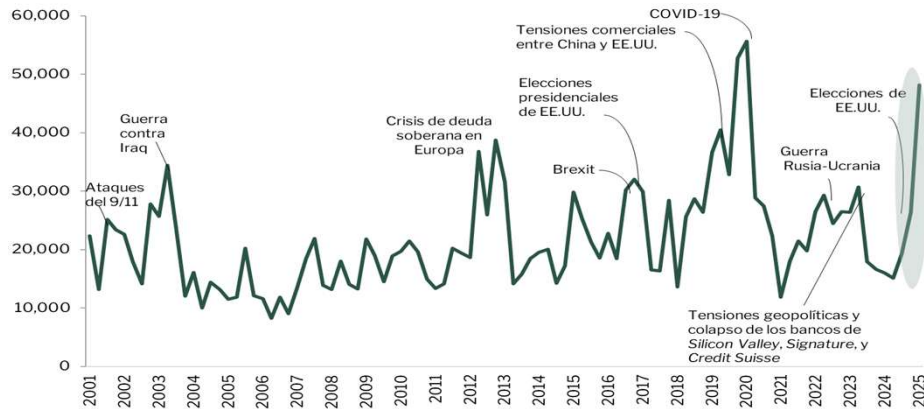

(1) Este índice se elabora con base en la frecuencia de la palabra "incertidumbre" en los informes trimestrales por países de *Economist Intelligence Unit*. Está construido para un panel no equilibrado de 143 países individuales sobre una base trimestral desde 1952.  
 (2) Al primer trimestre de 2025.  
 Fuente: "World Uncertainty Index", Buró Nacional de Investigación Económica

Índice de Incertidumbre sobre la Política Económica en los Estados Unidos de América

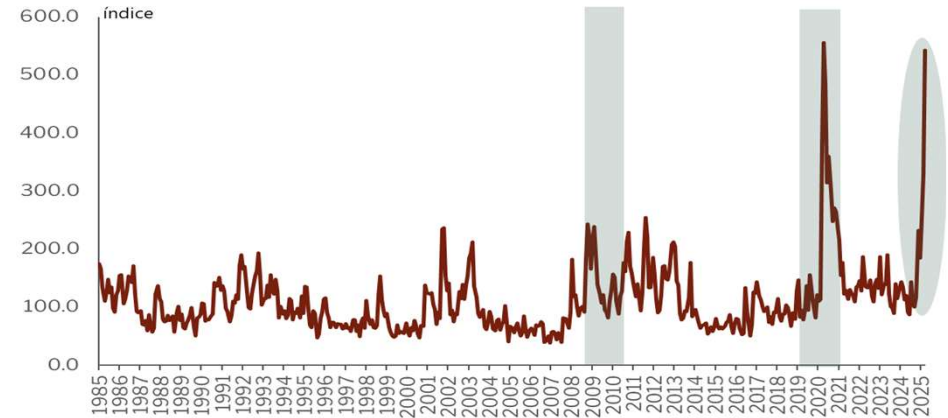

Fuente: Banco de la Reserva Federal de San Luis  
 Nota: Último dato observado a marzo 2025

Índice de Incertidumbre sobre la Política Económica Mundial

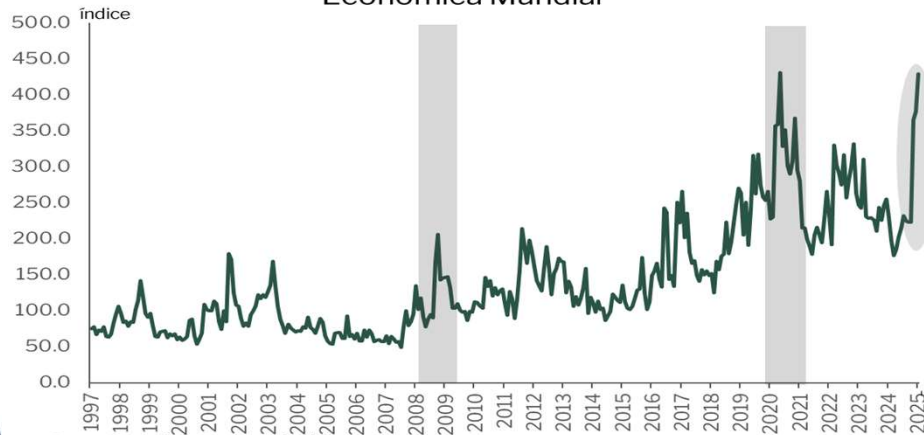

Fuente: Banco de la Reserva Federal de San Luis  
 Nota: Último dato observado a enero 2025

Volatilidad del Mercado de Valores asociado a la Incertidumbre de la Política Comercial Estadounidense

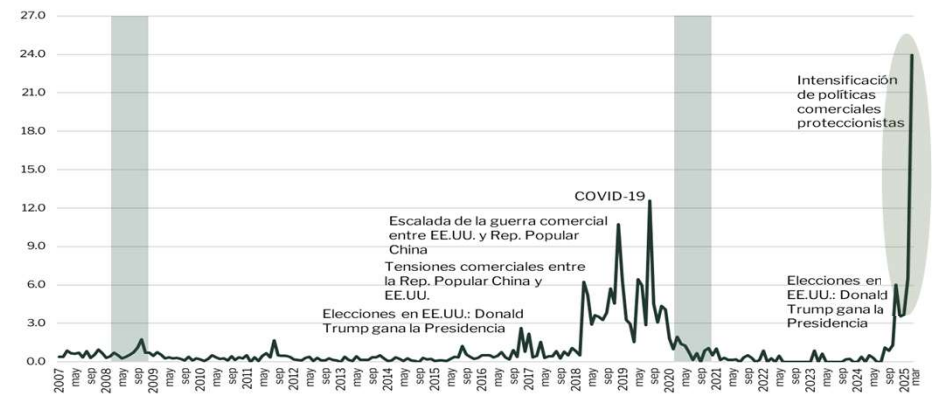

Nota: Las áreas sombreadas indican recesiones en los Estados Unidos de América. El rastreador de volatilidad del mercado de valores (*Equity Market Volatility Tracker - EMV*) toma en cuenta la frecuencia de los artículos de periódicos que contienen términos clave sobre la (Economía, (Mercado de valores y (Volatilidad. El EMV tiene una correlación mensual con la volatilidad del S&P 500 y con el VIX de 0.80 y 0.77 respectivamente.  
 Fuente: Reserva Federal de San Luis, *Policy Uncertainty.com*, *Haver Analytics*



# Mercados financieros internacionales

Estados Unidos de América  
Tasa de interés de política monetaria  
De abril de 2012 a abril de 2025  
(Porcentajes)

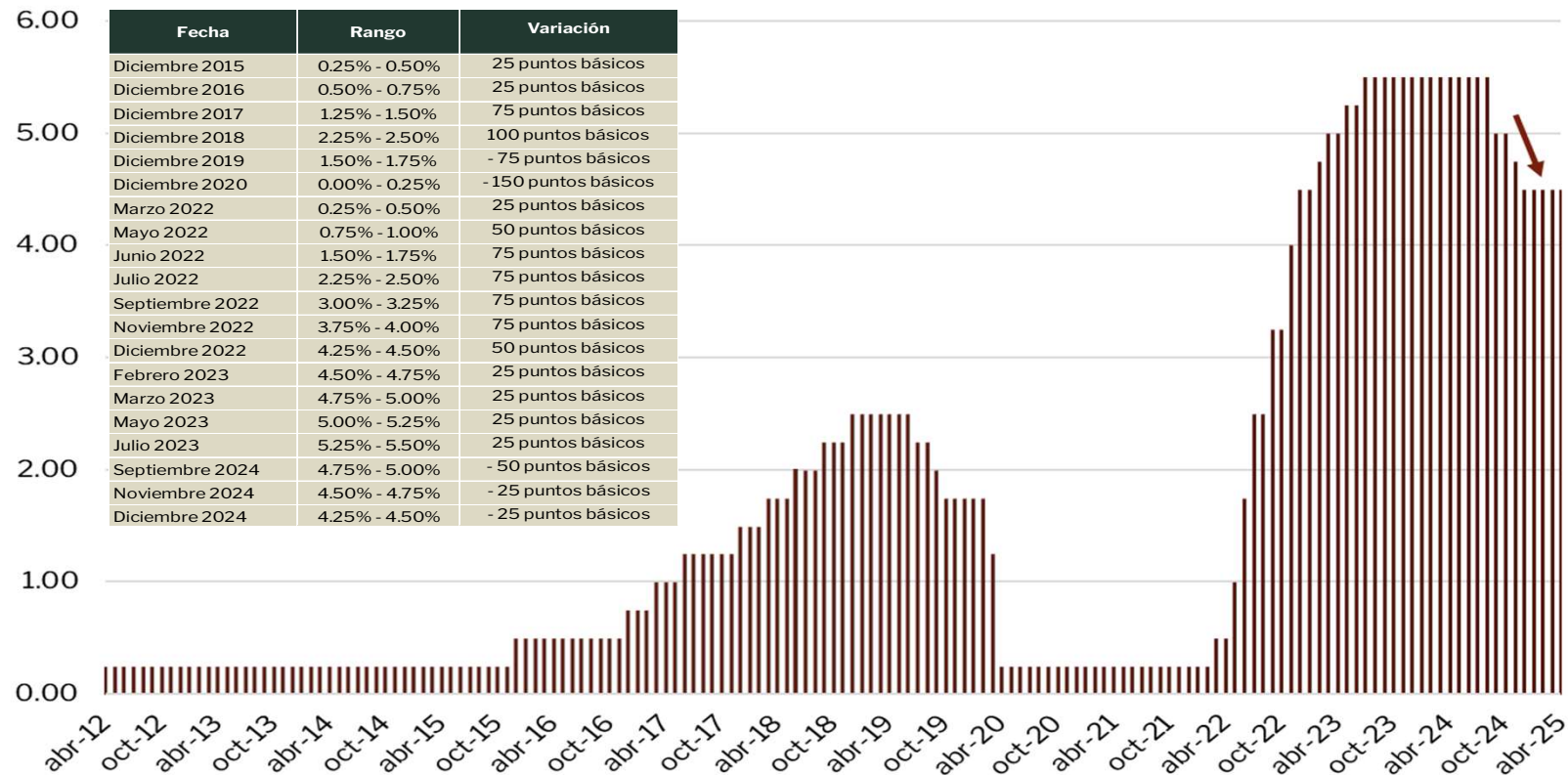

Fuente: Banco de la Reserva Federal de los Estados Unidos de América y *Bloomberg*





# Mercados financieros internacionales

## Balance de Riesgos de marzo de 2025

Probabilidad de cambio en la Tasa de Fondos Federales en 2025 (a)

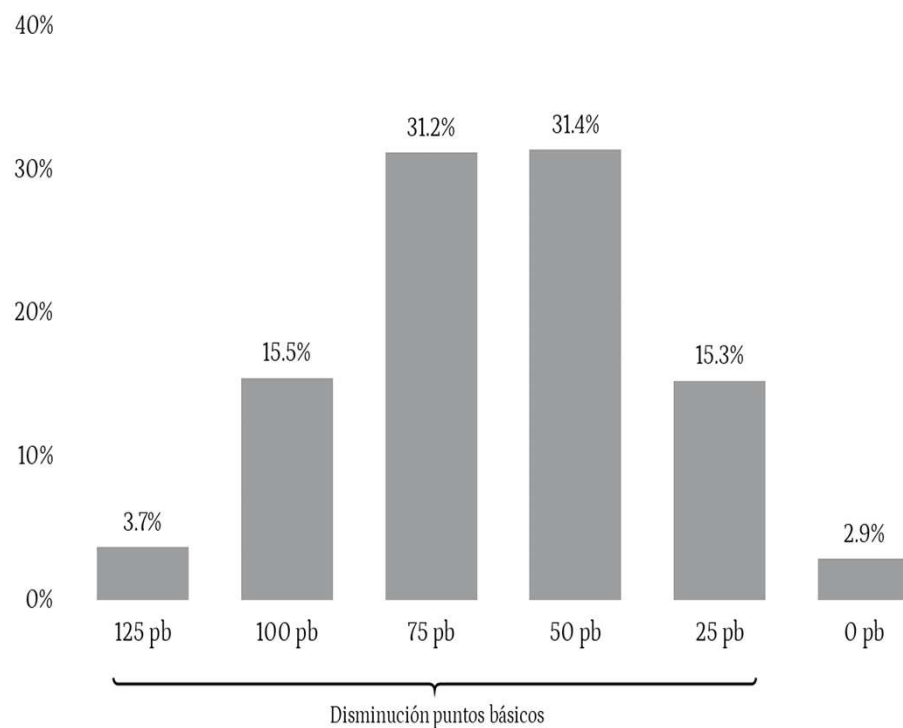

## Balance de Riesgos de abril de 2025

Probabilidad de disminución en la Tasa de Fondos Federales en 2025 (a)

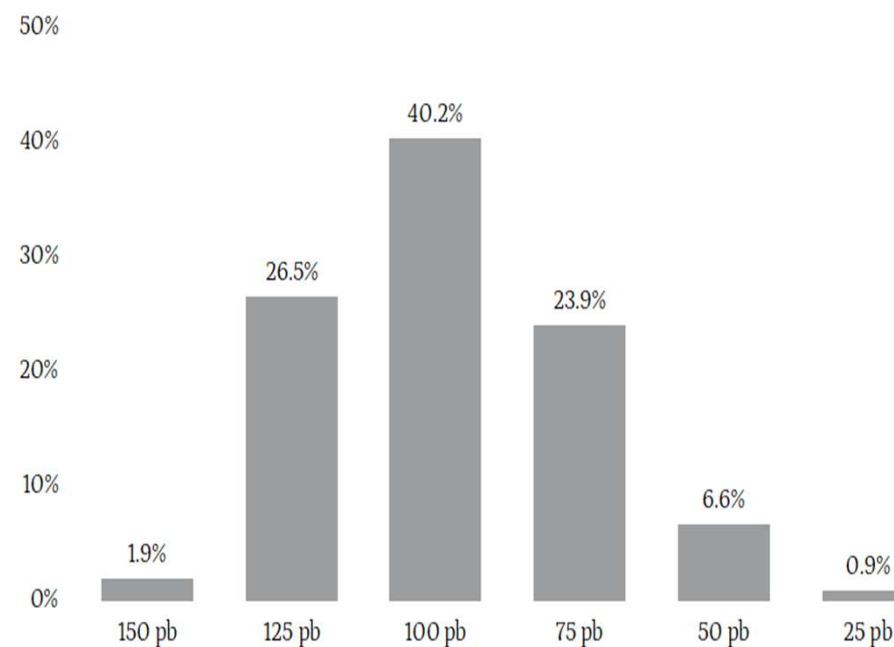

(a) Actualizado al 25 de marzo de 2025

pb = puntos básicos

Fuente: CME Group, basado en los precios de los contratos de futuros de las tasas de interés de fondos federales

(a) Actualizado al 29 de abril de 2025

pb = puntos básicos

Fuente: CME Group, basado en los precios de los contratos de futuros de las tasas de interés de fondos federales



# Materias primas

Petróleo  
Enero 2016 - Abril 2025 (a)  
(Precio en US\$ por barril)

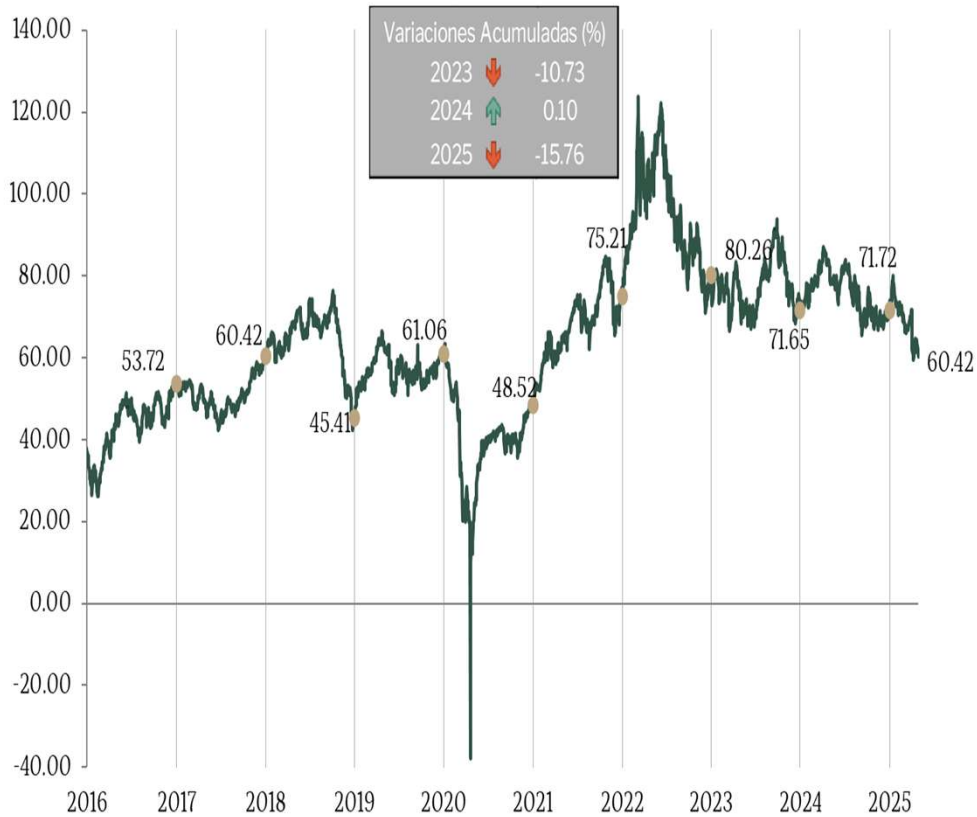

(a) Cifras al 29 de abril de 2025  
Fuente: Bloomberg

Petróleo  
Precio Promedio Observado y Pronósticos  
2016-2026  
(US\$ por barril)

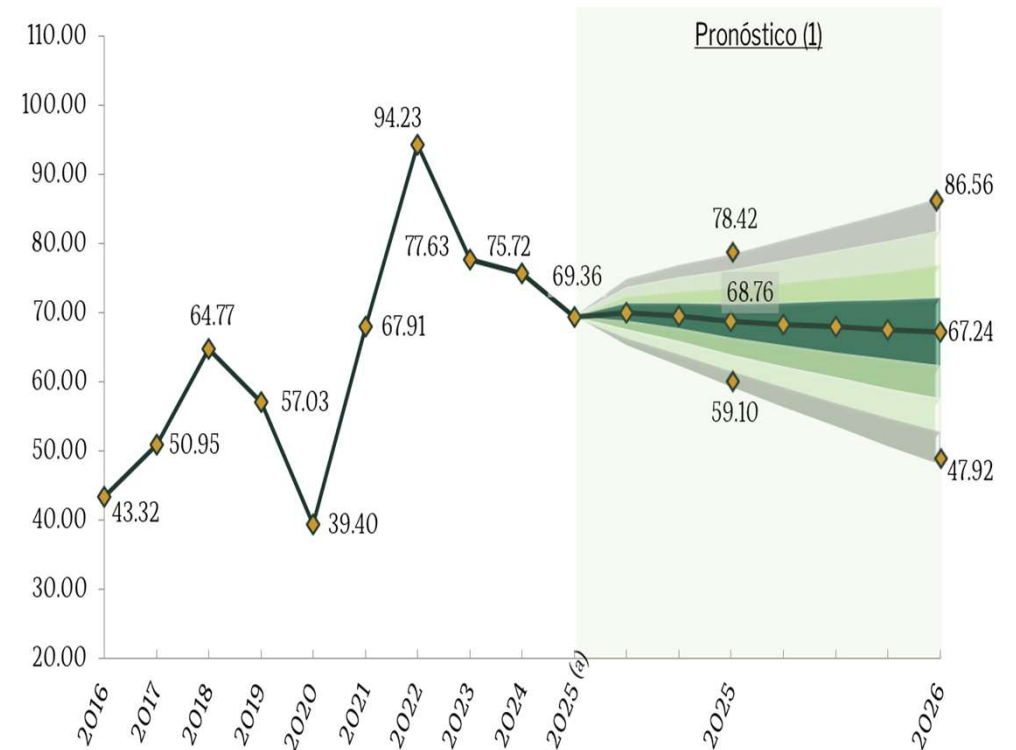

(a) Promedio observado al 29 de abril de 2025

(1) Pronóstico disponible al 29 de abril de 2025

Fuente: Elaboración propia con información de Bloomberg



# Inflación

## Economías Avanzadas Seleccionadas Inflación (1)

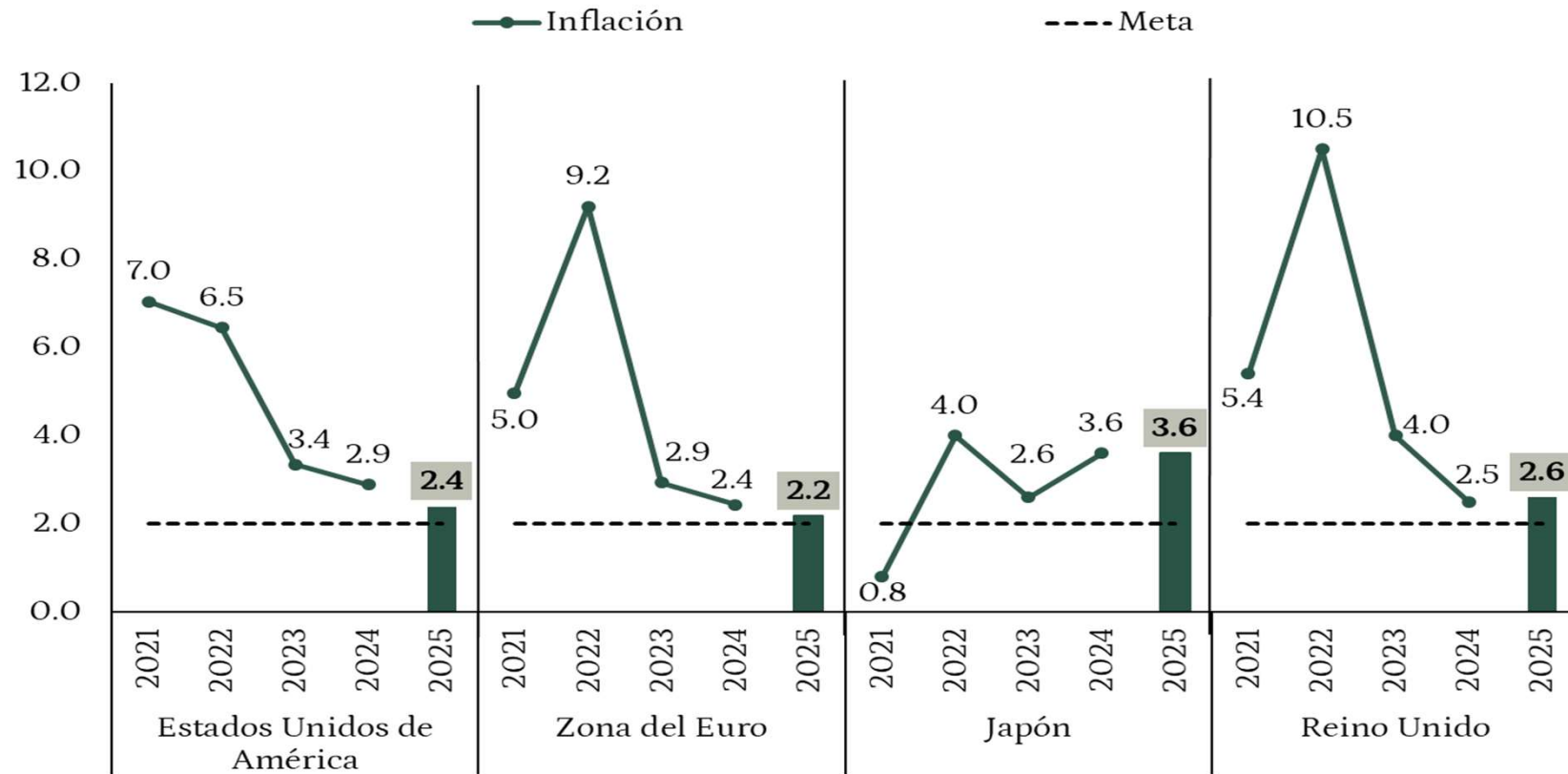

(1) Datos a marzo de 2025.

Nota: Los datos de inflación sombreados corresponden a niveles fuera de meta

Fuente: Bancos Centrales y *Bloomberg*



# Inflación

## Economías Emergentes Seleccionadas Inflación (1)

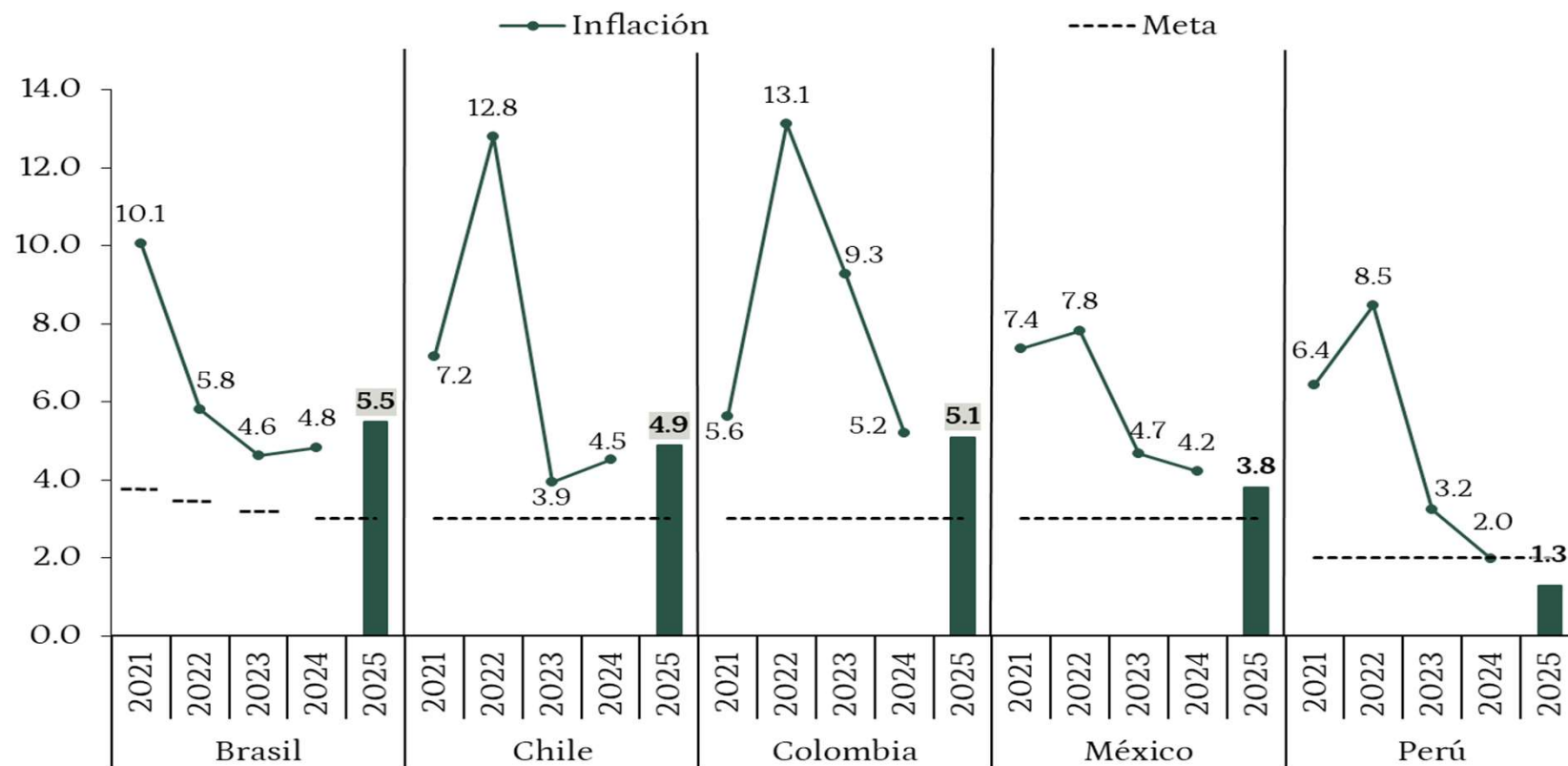

(1) Datos a marzo de 2025.

Nota: Los datos de inflación sombreados corresponden a niveles fuera de meta

Fuente: Bancos Centrales y *Bloomberg*



# Inflación

## Guatemala y Economías Seleccionadas Inflación (1)

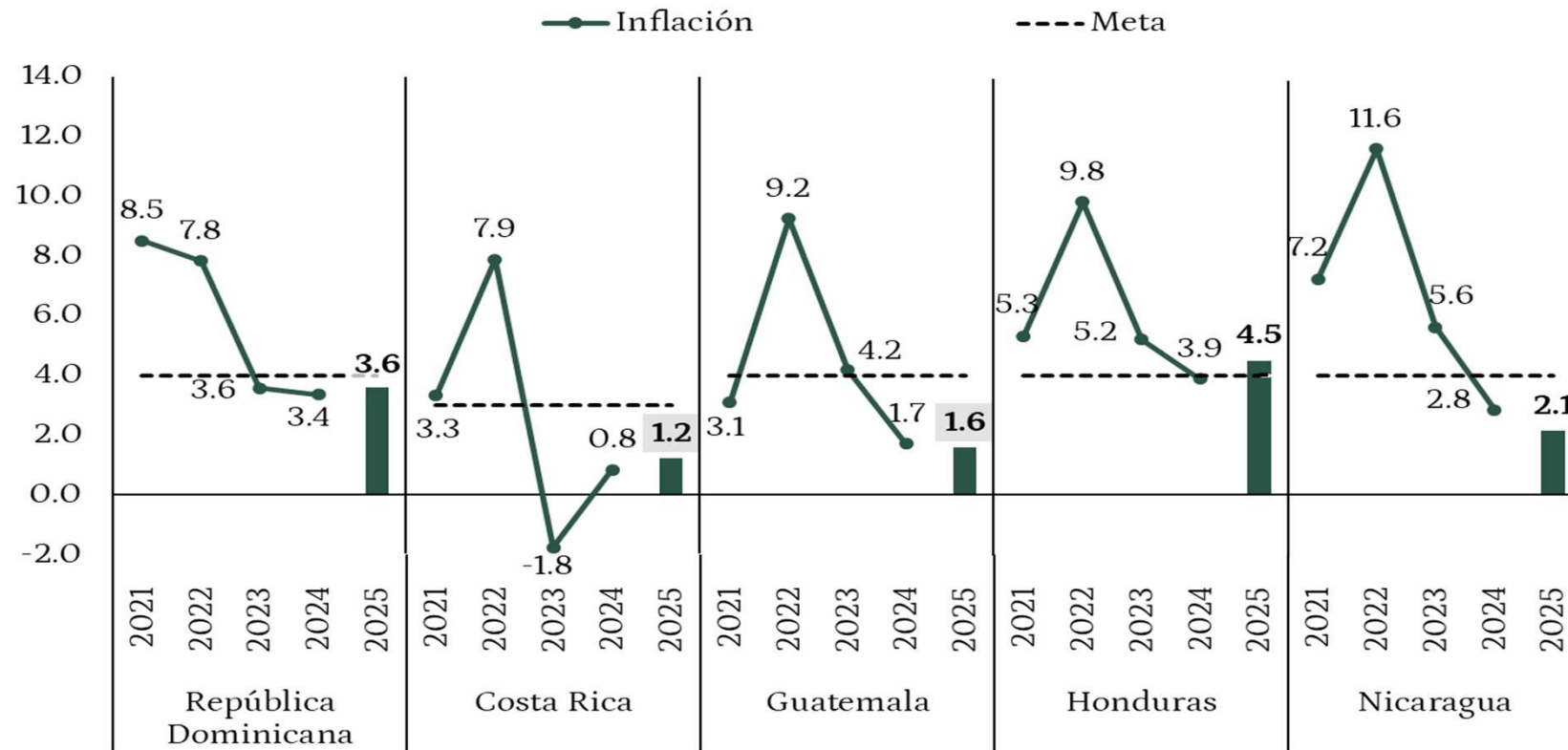

(1) Datos a marzo de 2025.

Nota: Los datos de inflación sombreados corresponden a niveles fuera de meta

Fuente: Bancos Centrales y Bloomberg



# Riesgos para el crecimiento económico mundial

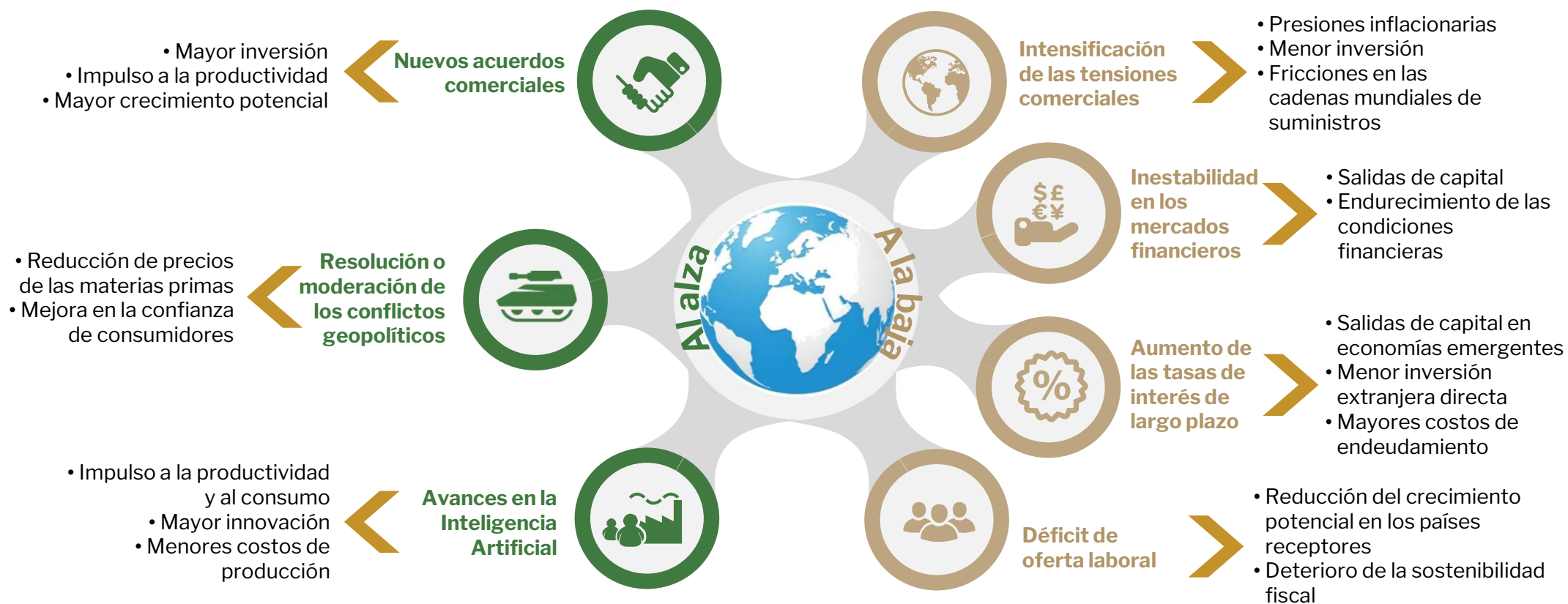



# ESCENARIO ECONÓMICO INTERNO

# Actividad económica

Producto Interno Bruto  
Variación interanual (%)  
2010-2026

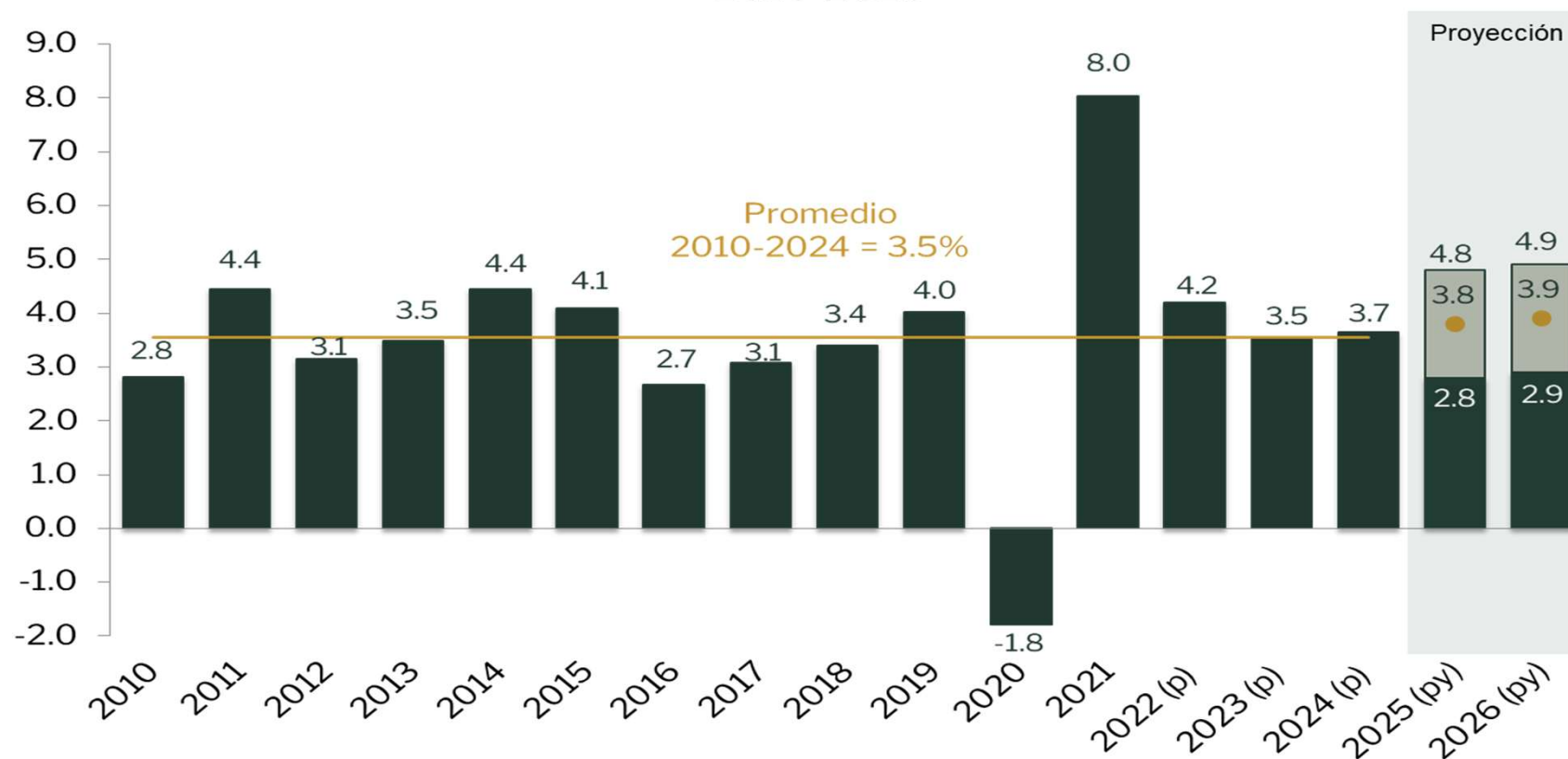

(p) Cifras preliminares

(py) Cifras proyectadas

Nota: Proyección revisada para 2025 (proyección anterior 4.0% +/- 1 punto porcentual).

Fuente: Banco de Guatemala





# Actividad económica

Índice Mensual de la Actividad Económica (IMAE) (1)  
Año de referencia 2013 = 100  
(Porcentaje)

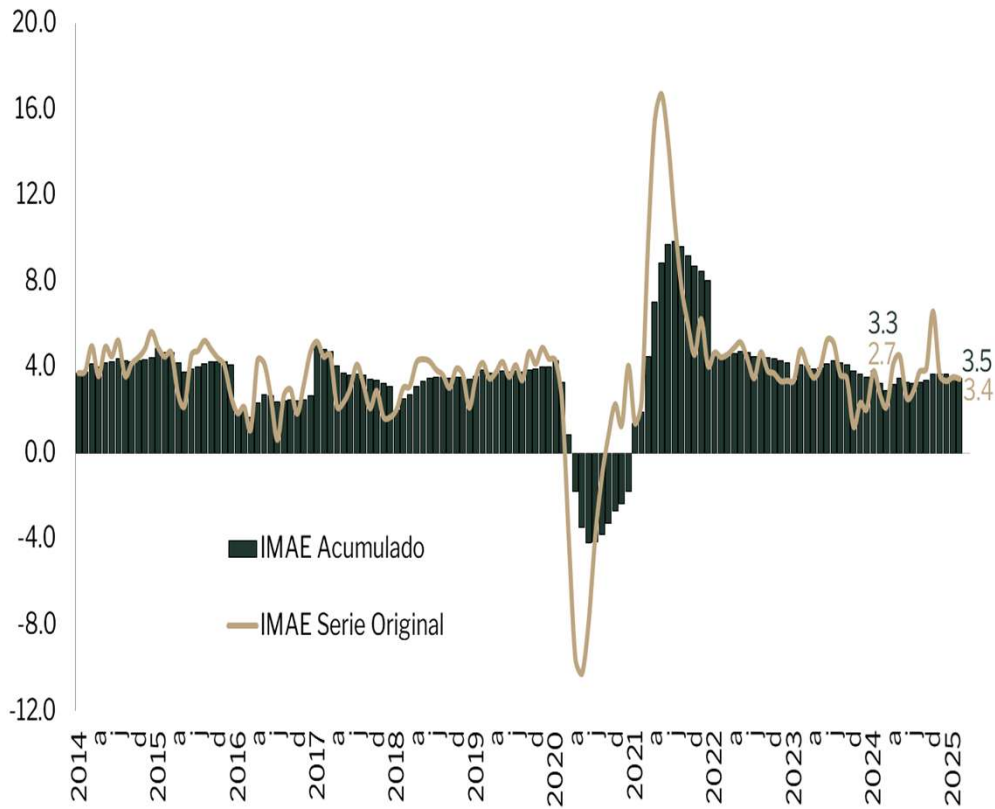

(1) Cifras a febrero 2025  
Fuente: Banco de Guatemala

Índice de Confianza de la Actividad Económica  
Enero de 2020 - Abril de 2025

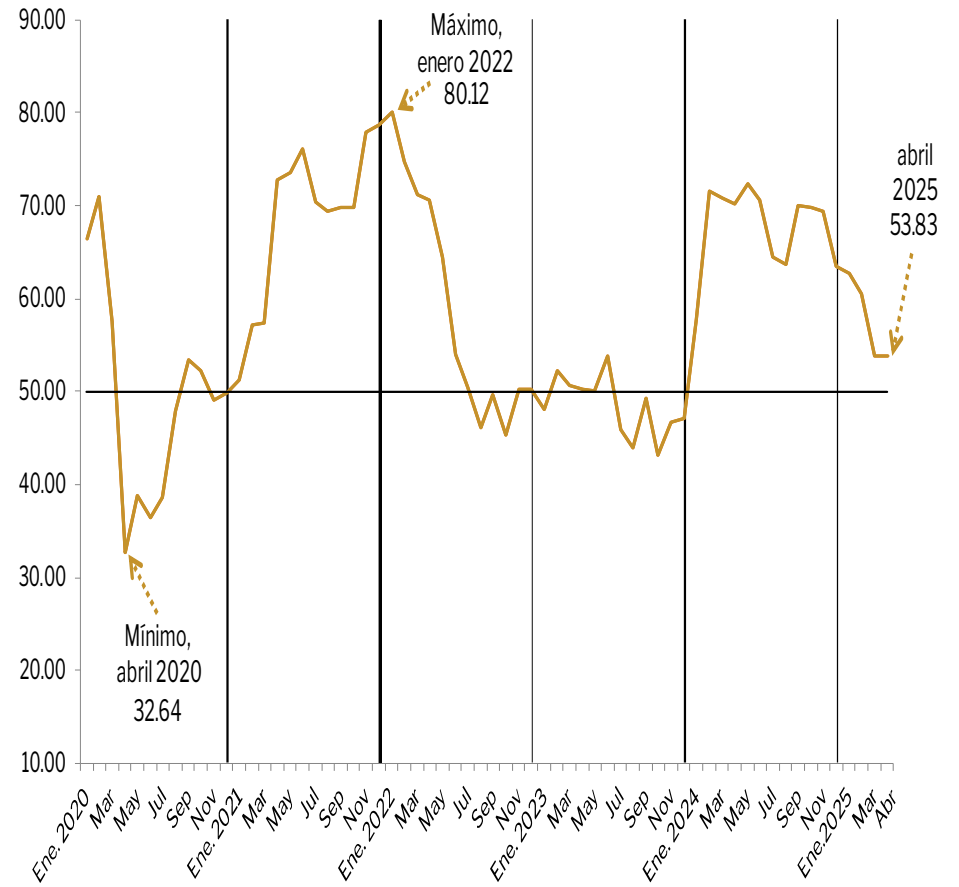

Fuente: Banco de Guatemala y Encuesta de Expectativas Económicas al Panel de Analistas Privados (EEE)



# Sector externo

Ingreso de Divisas por Remesas Familiares  
2014-2026  
(Porcentajes)

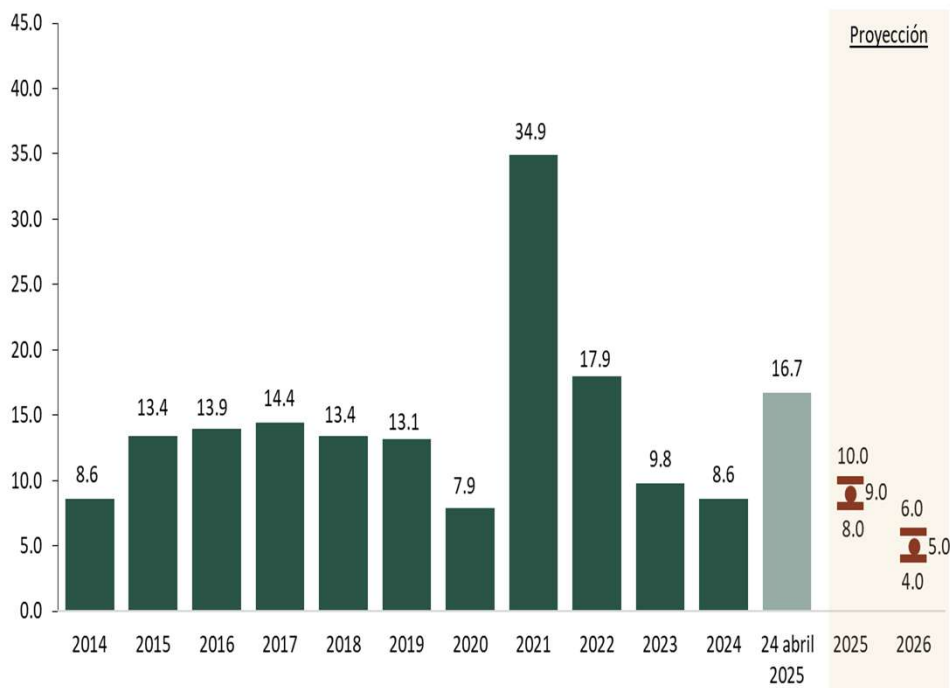

5,544.1	6,285.0	7,160.0	8,192.2	9,287.8	10,508.3	11,340.4	15,295.7	18,040.3	19,804.0	21,510.2	7,177.6	23,446.1	24,618.4
Monto en millones de US\$													

Nota: Proyección revisada para 2025 (proyección anterior 6.0% +/- 1.0 puntos porcentuales)  
Fuente: Banco de Guatemala

Ingreso de Divisas por Remesas Familiares (1)  
(Monto en millones de US\$ y porcentaje del PIB)

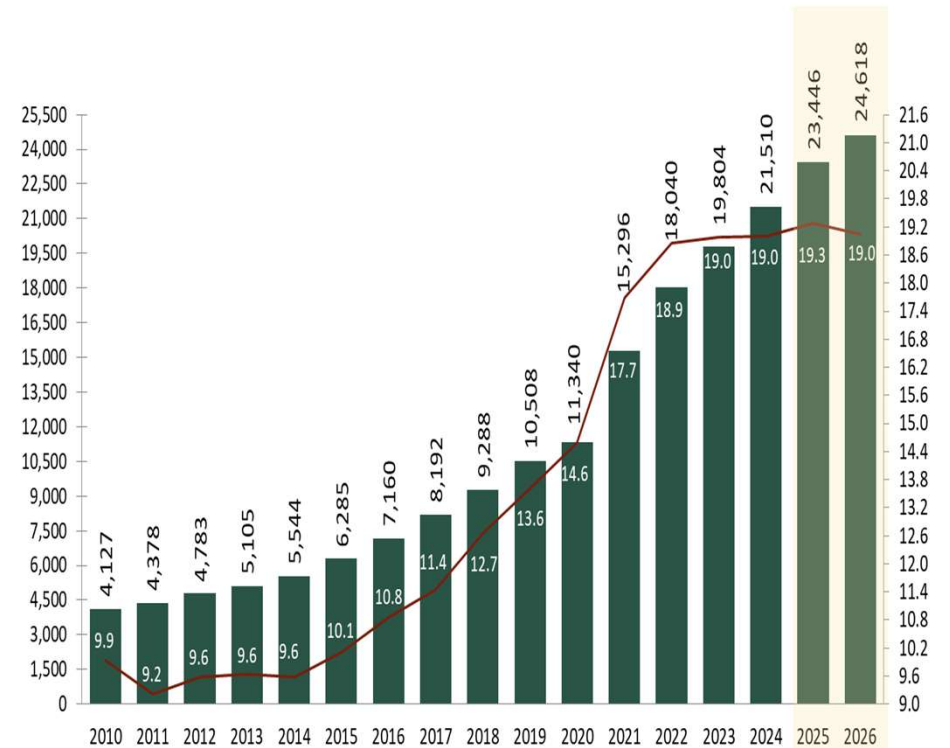

Varación %	5.5	6.1	9.2	6.7	8.6	13.4	13.9	14.4	13.4	13.1	7.9	34.9	17.9	9.8	8.6	9.0	5.0
------------	-----	-----	-----	-----	-----	------	------	------	------	------	-----	------	------	-----	-----	-----	-----

(1) A diciembre de cada año  
Nota: Proyección revisada para 2025 (proyección anterior 6.0% +/- 1.0 puntos porcentuales)  
Fuente: Banco de Guatemala



# Sector externo

Valor de las Exportaciones FOB  
2011 - 2026  
(Variación Interanual)

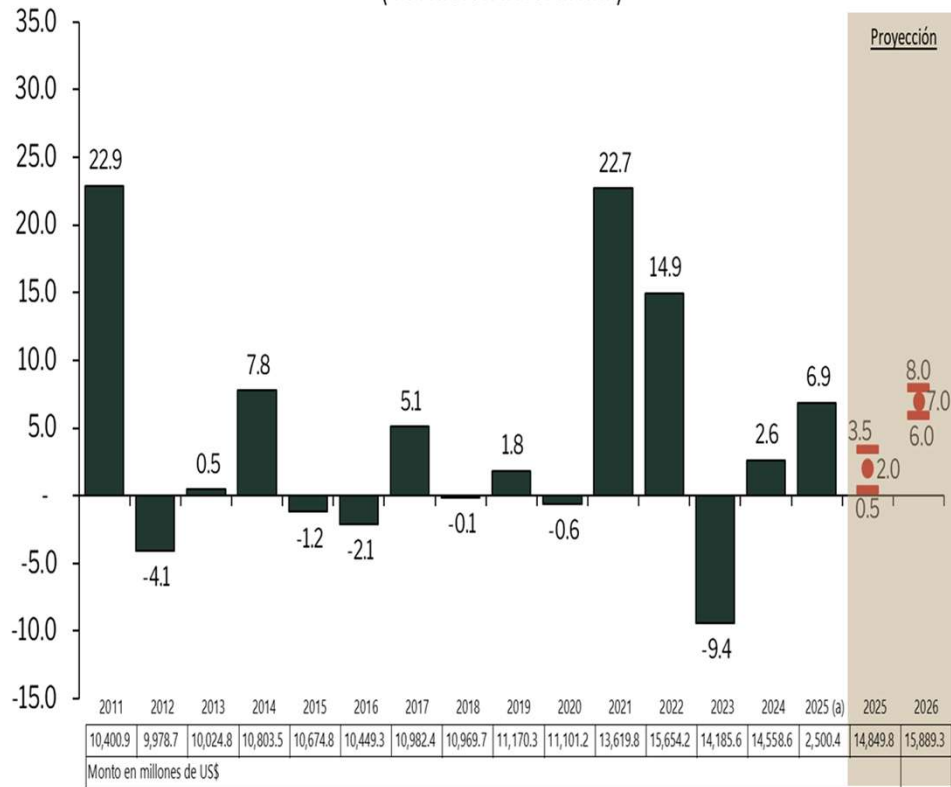

(a) A febrero

Nota: Proyección revisada para 2025 (proyección anterior 5.0% +/- 1.0 puntos porcentuales)

Fuente: Banco de Guatemala

Valor de las Importaciones CIF  
2011 - 2026  
(Variación Interanual)

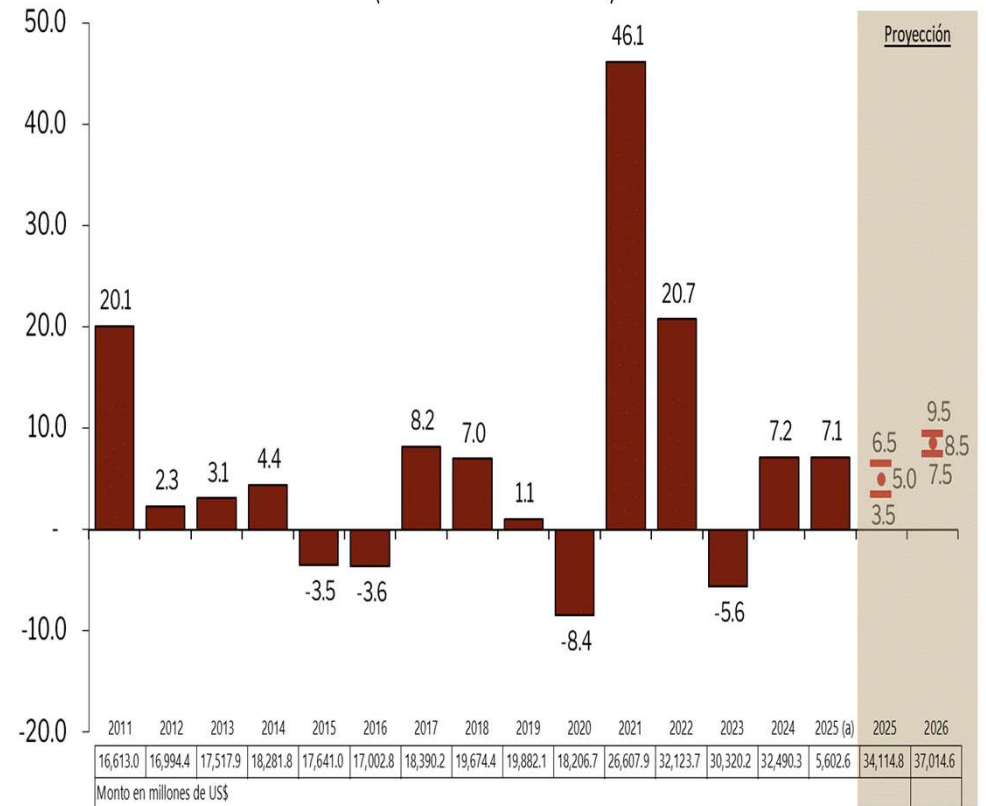

(a) A febrero

Nota: Proyección revisada para 2025 (proyección anterior 7.0% +/- 1.0 puntos porcentuales)

Fuente: Banco de Guatemala



# Sector monetario

Crédito Bancario al Sector Privado  
Variación relativa interanual  
2015 - 2026 (a)  
(Porcentajes)

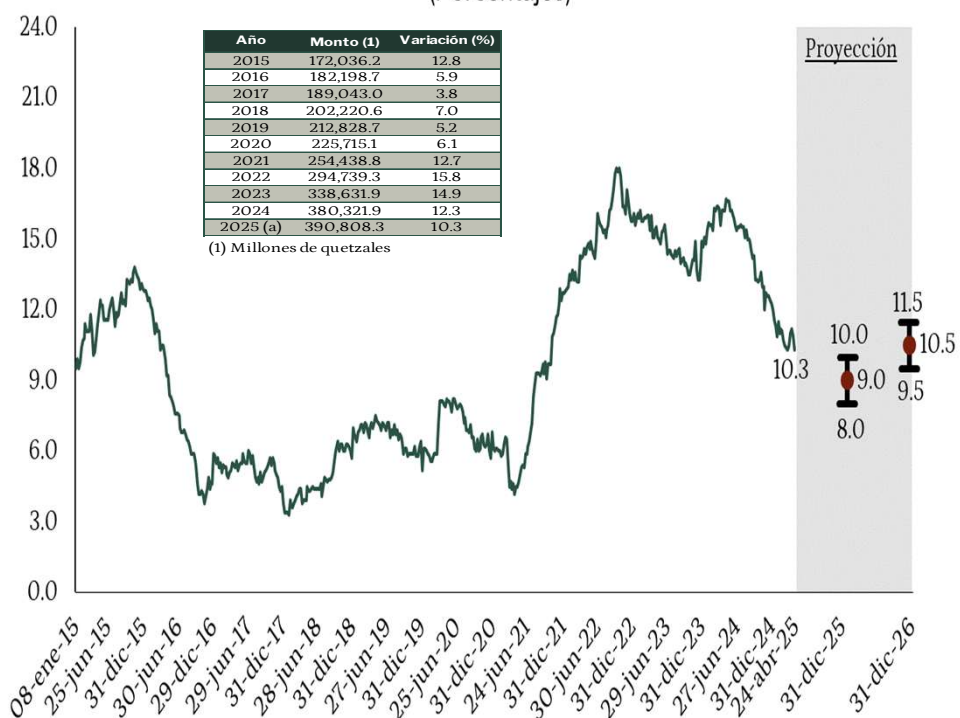

Crédito Bancario al Sector Privado Total  
Por segmento  
Variación relativa interanual  
(Porcentajes)

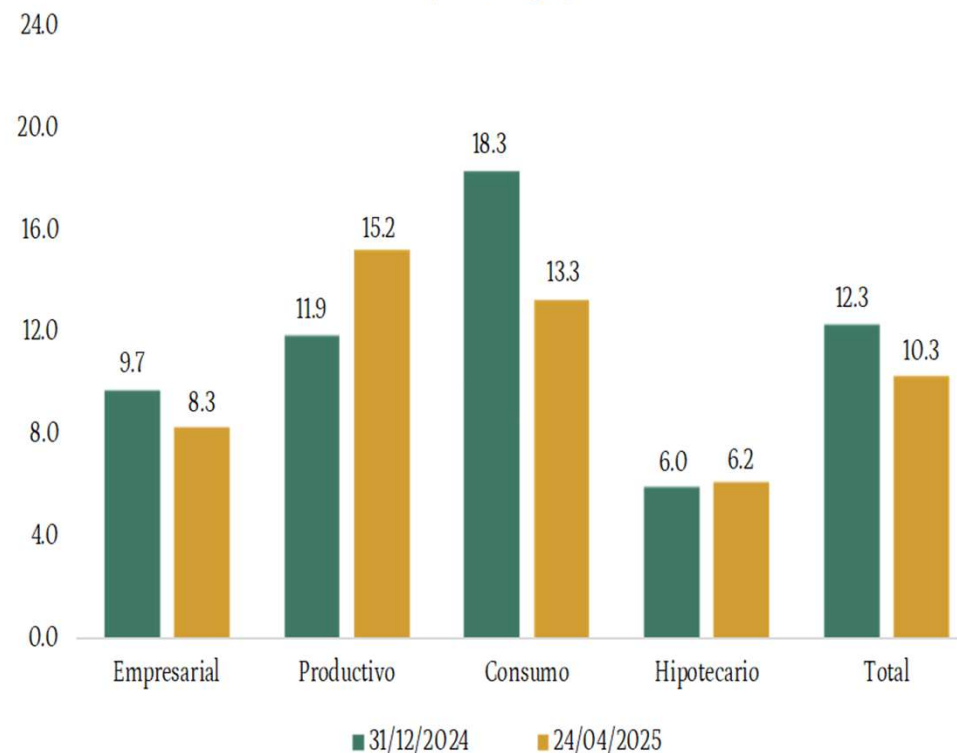

(a) Al 24 de abril de 2025

Nota: Proyección revisada para 2025 (proyección anterior 11.0% +/- 1.0 puntos porcentuales)

Fuente: Banco de Guatemala

Nota: Los créditos productivos son aquellos activos crediticios otorgados a personas individuales destinados al financiamiento de la producción, comercialización de bienes y prestación de servicios en sus diferentes fases

Fuente: Estimaciones con base en datos de la Superintendencia de Bancos y pendiente de conciliación



# Inflación

## Variación Interanual de Inflación Por División de Gasto A marzo de 2025 (Porcentaje)

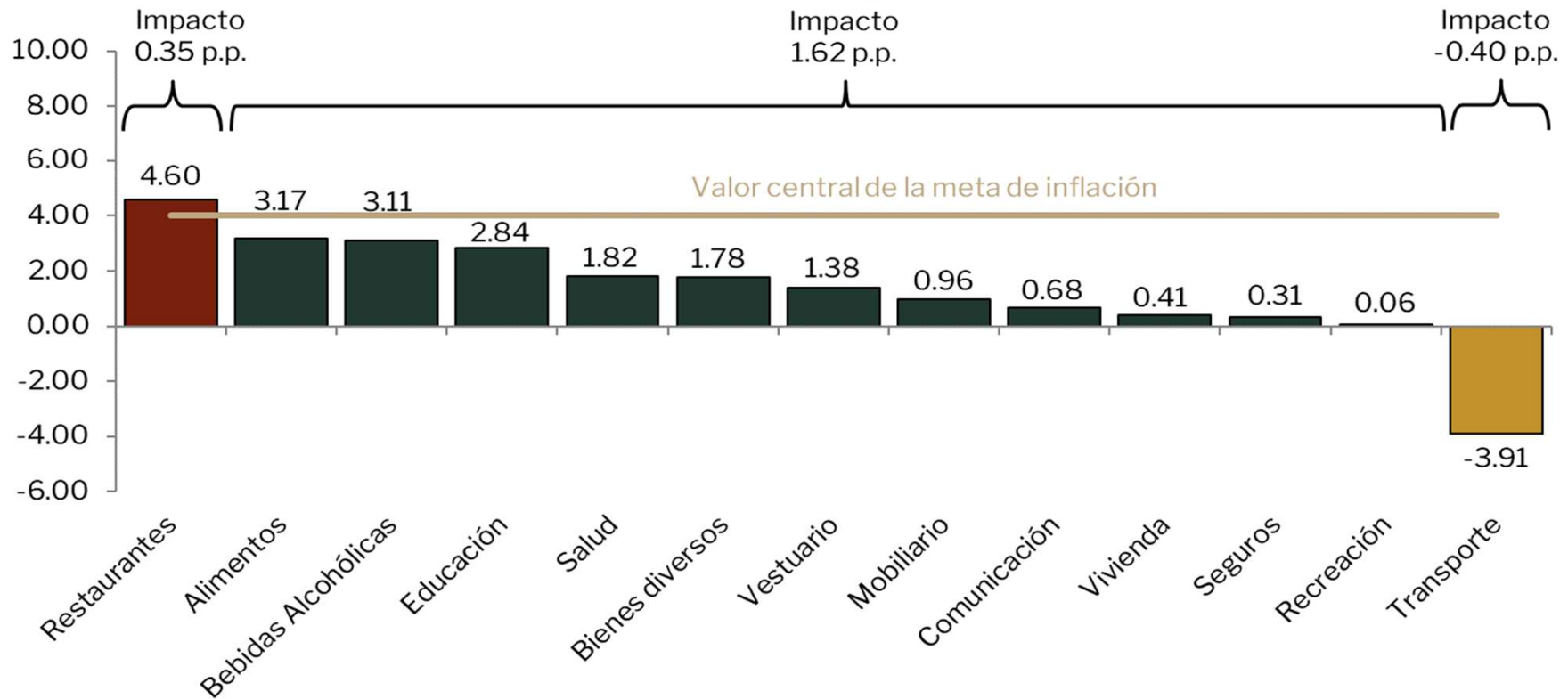

Fuente: Banco de Guatemala con datos del Instituto Nacional de Estadística (INE)



# Variables indicativas

Ritmo Inflacionario Total  
Periodo 2014-2026 (a)  
(Porcentaje)

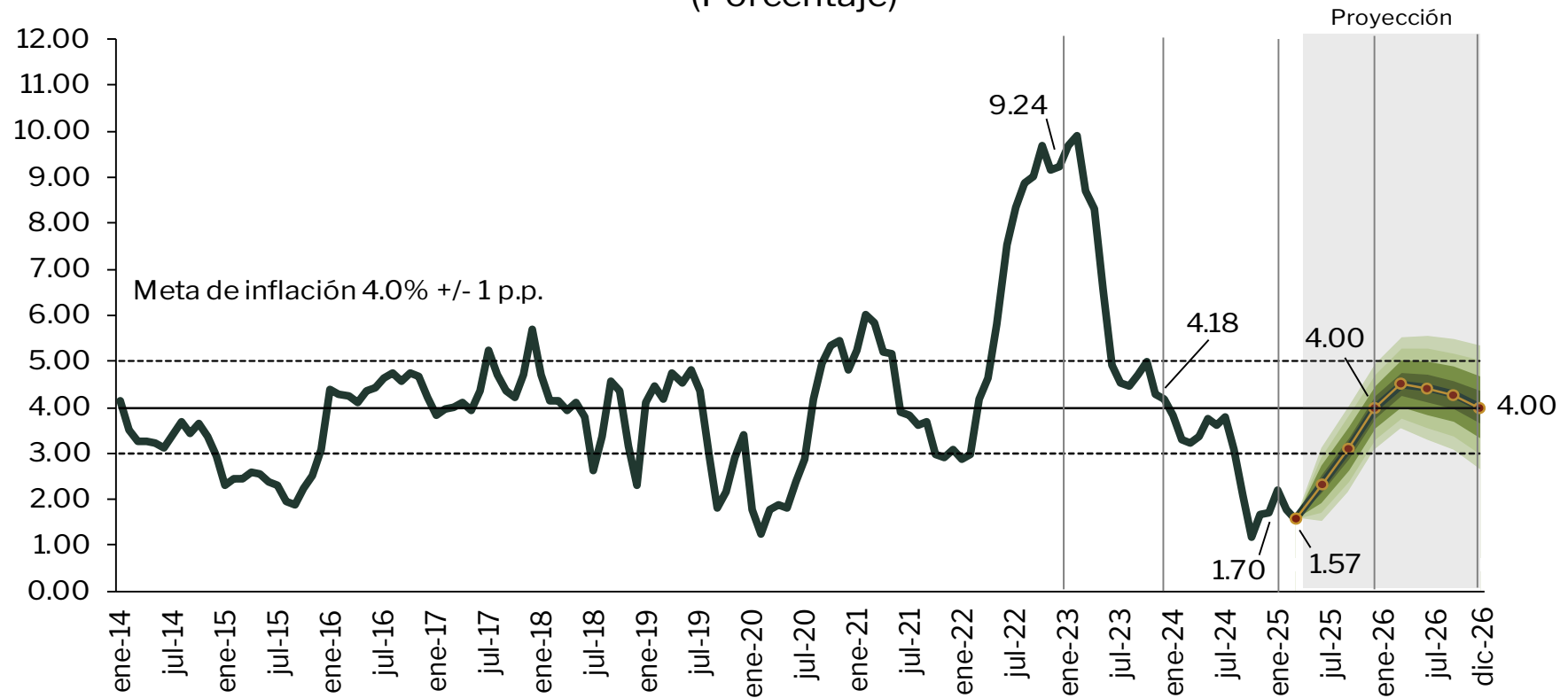

# Variables indicativas

Expectativas de Inflación a 12, 24 y 60 meses (a)  
(Porcentaje)

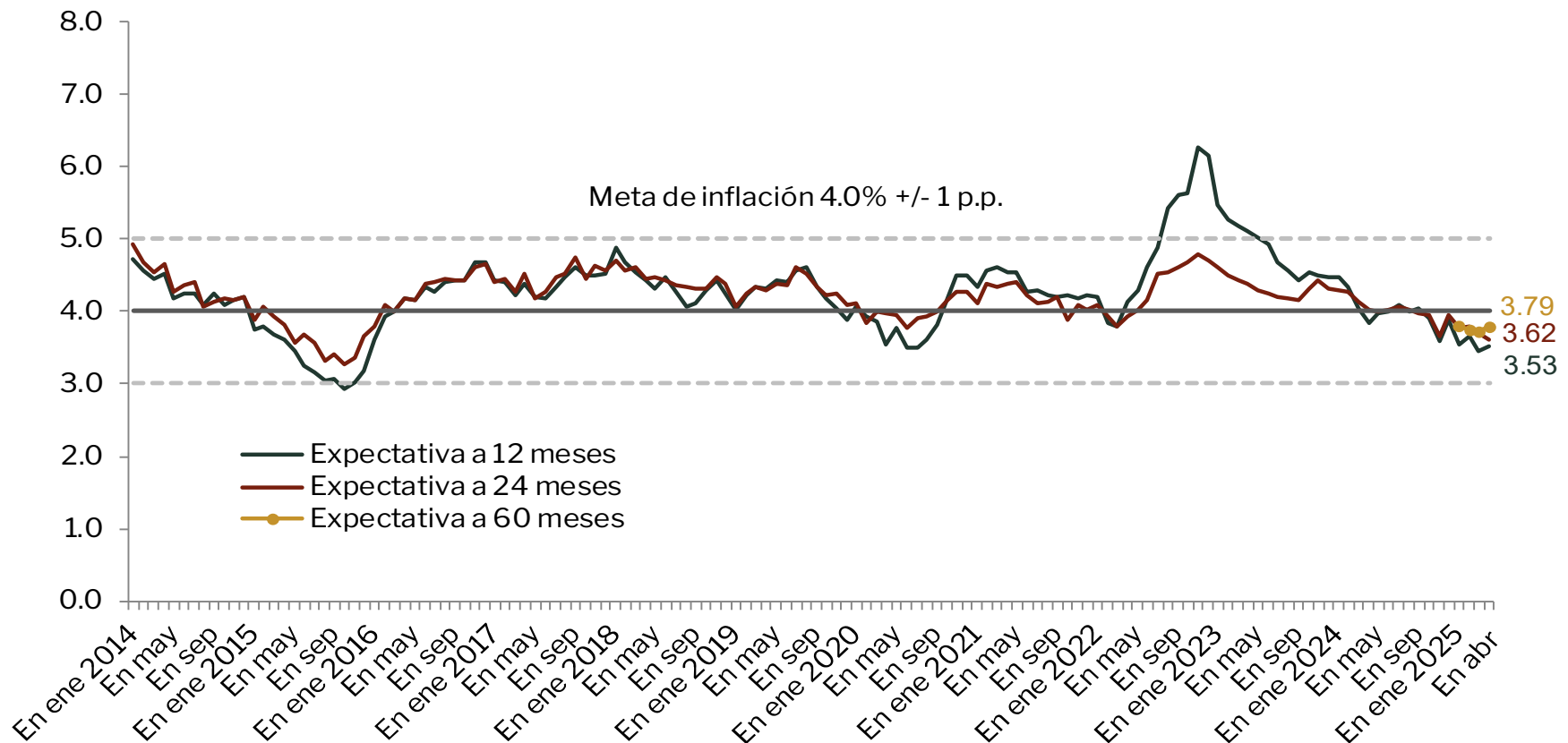

(a) Encuesta de Expectativas Económicas al Panel de Analistas Privados (EEE) de abril de 2025

p.p.: Puntos porcentuales

Fuente: Banco de Guatemala



# Variables indicativas

Ritmo Inflacionario Subyacente  
 Periodo 2014-2026 (a)  
 (Porcentaje)

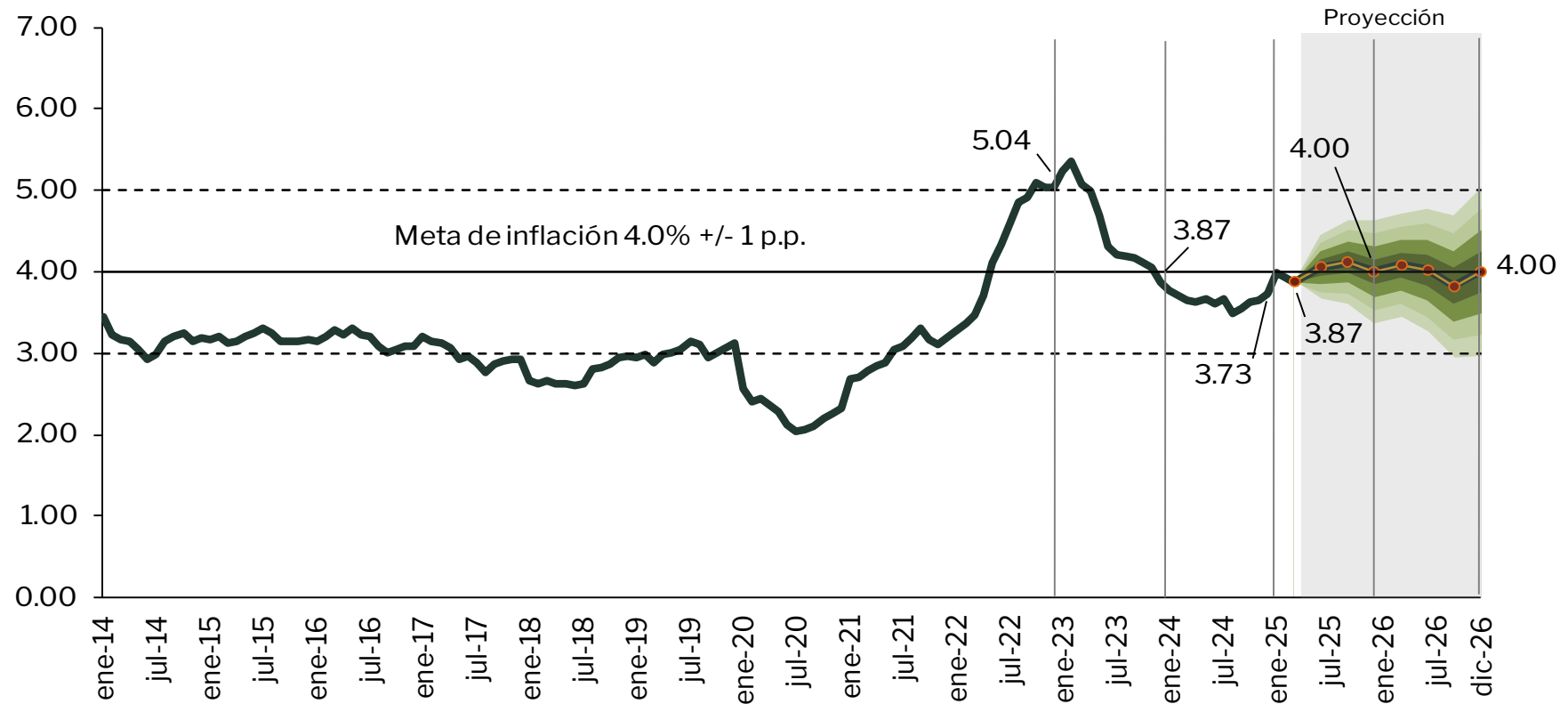

(a) Cifras observadas a marzo de 2025  
 Fuente: Instituto Nacional de Estadística (INE) y Banco de Guatemala





# Tipo de cambio nominal

Tipo de Cambio de Referencia  
2018 - 2025<sup>a/</sup>  
(Quetzales por US\$)

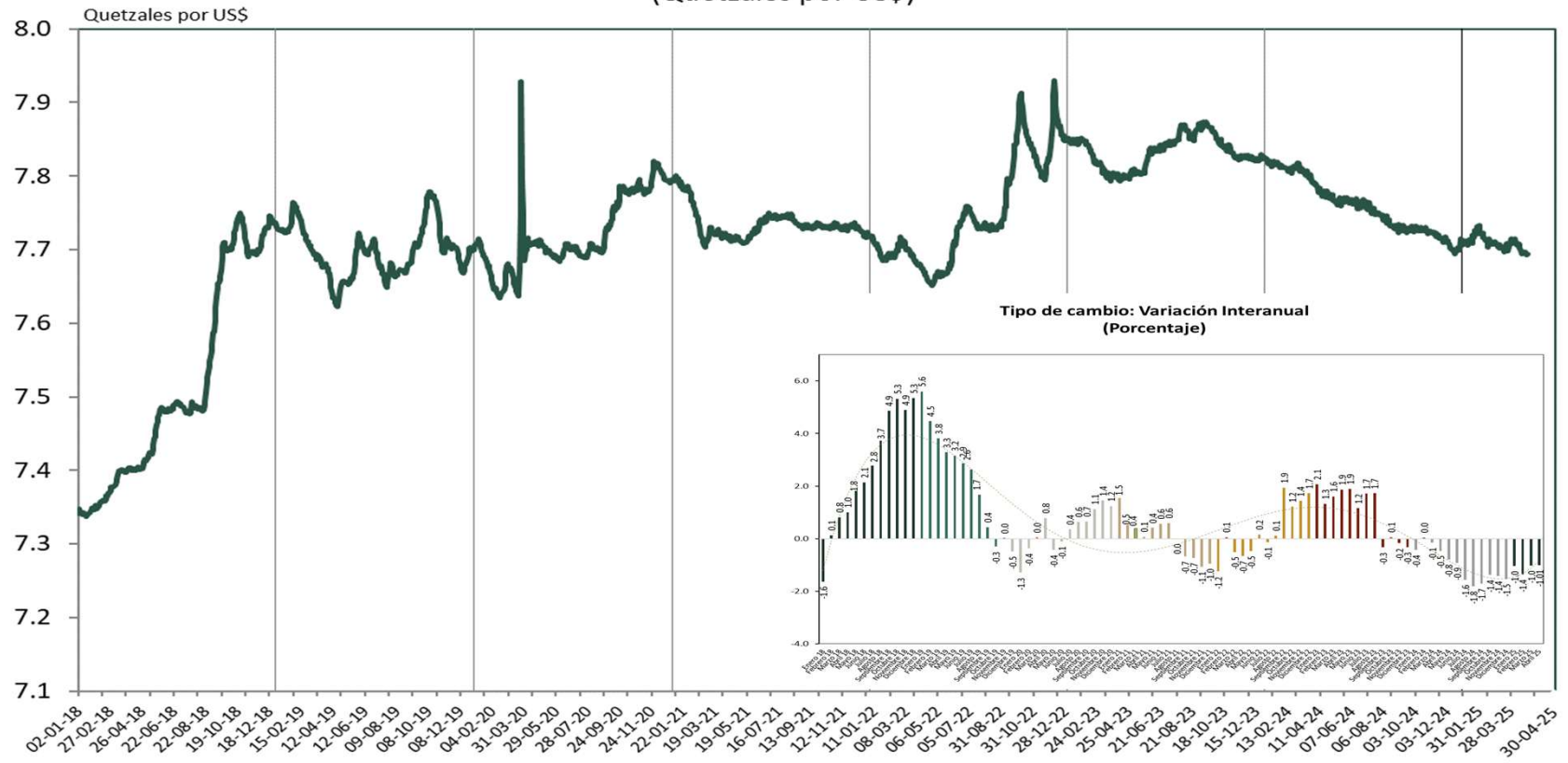

<sup>a/</sup> Al 30 de abril  
Fuente: Banco de Guatemala





MUCHAS GRACIAS

ABRIL DE 2025