



# BANCO DE GUATEMALA

## ORGANIGRAMA

**JUNTA MONETARIA**

Consejo Técnico  
Asesor de Seguros

**PRESIDENCIA**

Auditoría  
Interna

Comité de  
Ejecución

Oficialía de  
Cumplimiento

**GERENCIA GENERAL**

**Gerencia  
Económica**

**Gerencia  
Financiera**

**Gerencia  
Administrativa**

**Gerencia  
Jurídica**

Consejo Técnico

Planificación y  
Desarrollo Organizacional

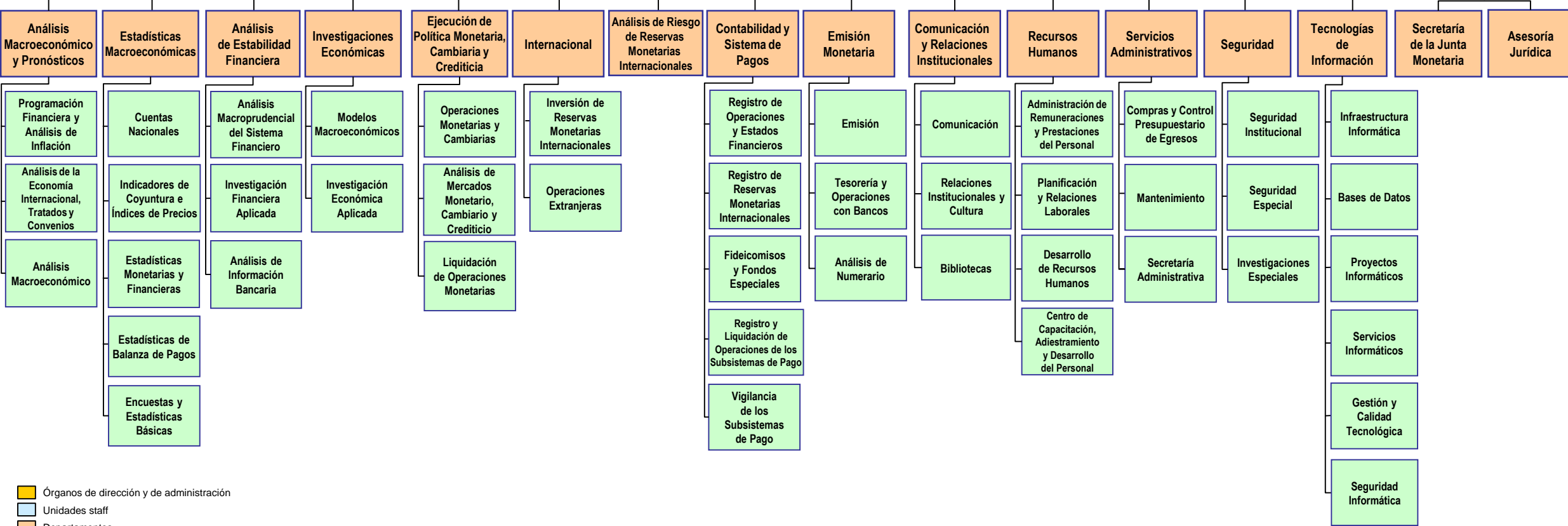

- Órganos de dirección y de administración
- Unidades staff
- Departamentos
- Secciones